MAPA PRZEGLĄDOWA SIEDLISK

NADLEŚNICTWO

ZŁOTORYJA

OBRĘB

CHOJNÓW (cz. Pd)

REGIONALNA DYREKCJA LASÓW PAŃSTWOWYCH WE WROCŁAWIU

STAN na 1 stycznia 2011 r.

POWIERZCHNIA OGÓLNA 9586.64 ha (95864623 m2)

współwłasność 0,00 ha (0.00 m2)

Skala 1 : 25000

500 0 500 1000 1500 2000 2500 metry

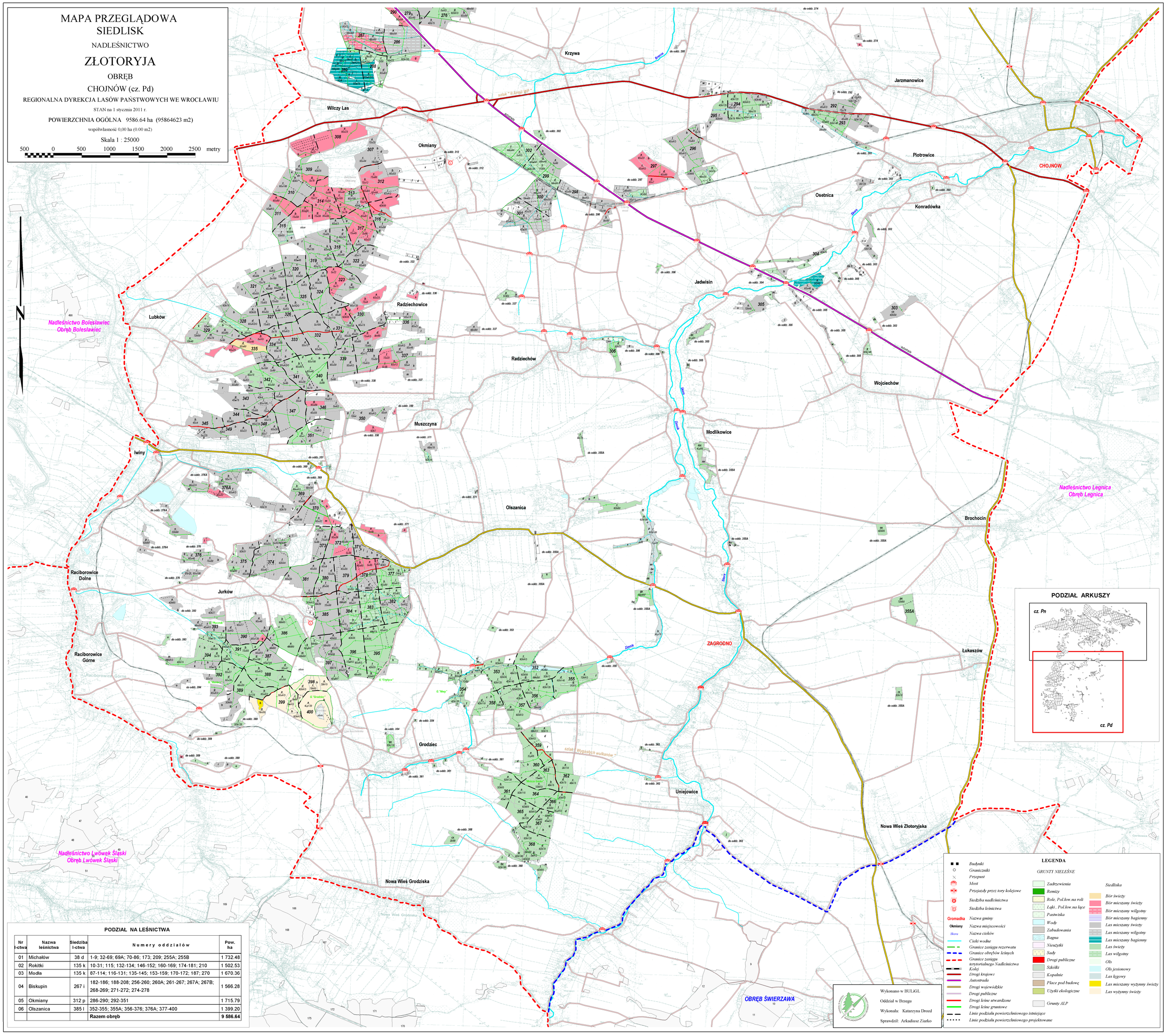

PODZIAŁ NA LEŚNICTWA

Nr l-ctwa	Nazwa leśnictwa	Siedziba l-ctwa	Numery oddziałów	Pow. ha
01	Michałów	38 d	1-9; 32-69; 69A; 70-86; 173; 209; 255A; 255B	1 732.48
02	Rokitki	135 k	10-31; 115; 132-134; 146-152; 160-169; 174-181; 210	1 502.53
03	Modła	135 k	87-114; 116-131; 135-145; 153-159; 170-172; 187; 270	1 670.36
04	Biskupin	267 i	182-186; 188-208; 256-260; 260A; 261-267; 267A; 267B; 268-269; 271-272; 274-278	1 566.28
05	Okmiany	312 p	286-290; 292-351	1 715.79
06	Olszanica	385 l	352-355; 355A; 356-376; 376A; 377-400	1 399.20
			Razem obręb	**9 586.64**