MAPA PRZEGLĄDOWA OCHRONY LASU

NADLEŚNICTWO

ZŁOTORYJA

OBRĘB

ŚWIERZAWA

REGIONALNA DYREKCJA LASÓW PAŃSTWOWYCH WE WROCŁAWIU

STAN na 1 stycznia 2011 r.

POWIERZCHNIA OGÓLNA 10030.94 ha (100307987 m2)

współwłasność 0,88 ha (8763 m2)

Skala 1 : 25000

500 0 500 1000 1500 2000 2500 metry

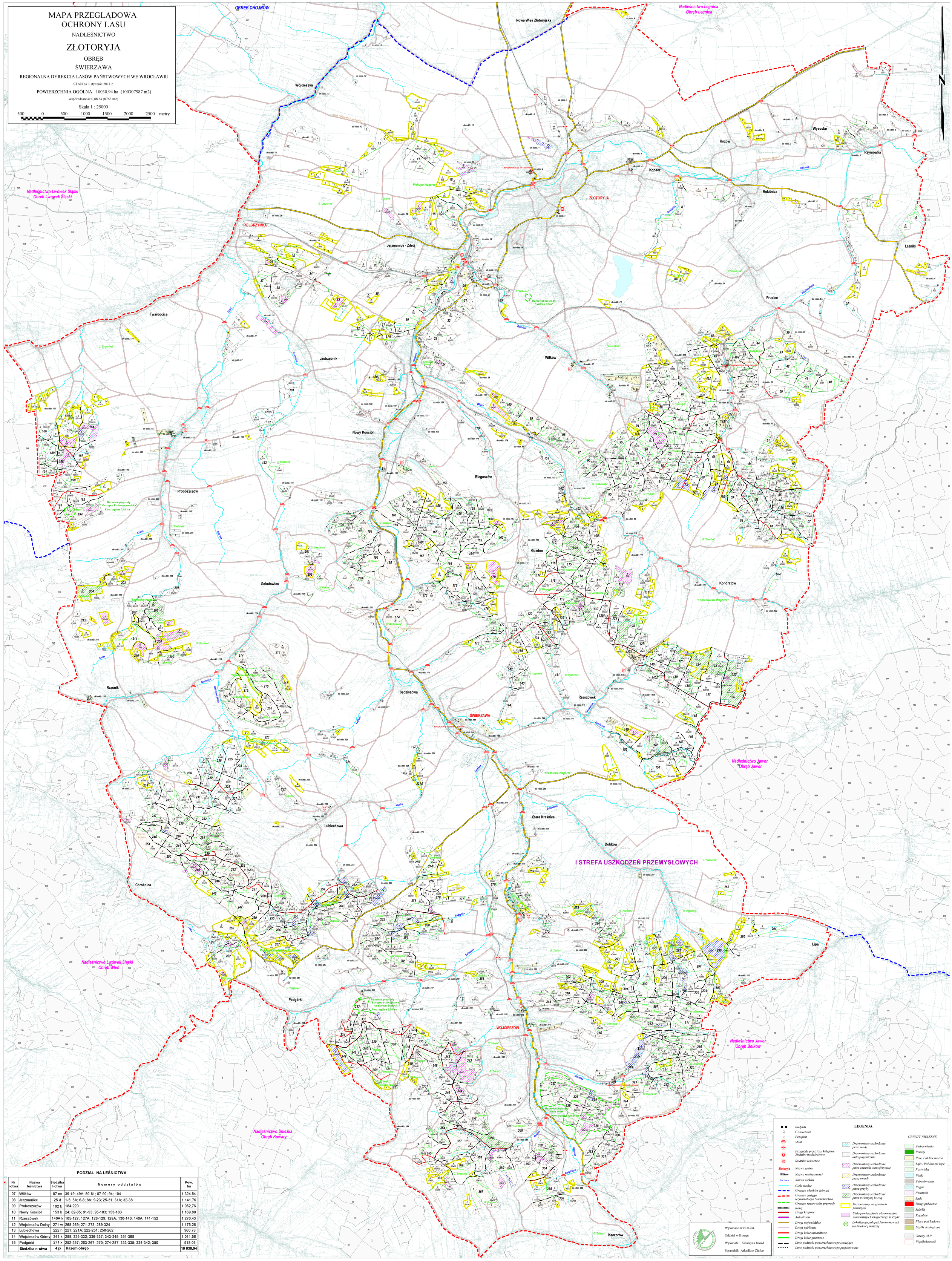

Nr l-ctwa	Nazwa leśnictwa	Siedziba l-ctwa	Numery oddziałów	Pow. ha
07	Wilków	87 nx	39-49; 49A; 50-81; 87-90; 94; 104	1 324.54
08	Jerzmanice	25 d	1-5; 5A; 6-8; 8A; 9-23; 25-31; 31A; 32-38	1 141.76
09	Proboszczów	182 k	184-220	1 052,76
10	Nowy Kościół	153 k	24; 82-85; 91-93; 95-103; 153-183	1 169.80
11	Rzeszówek	140A k	105-127; 127A; 128-129; 129A; 130-140; 140A; 141-152	1 276.43
12	Wojcieszów Dolny	271 w	268-269; 271-273; 289-324	1 175.26
13	Lubiechowa	222 h	221; 221A; 222-251; 258-262	960.78
14	Wojcieszów Górny	343 k	288; 325-332; 336-337; 343-349; 351-368	1 011.56
15	Podgórki	271 x	252-257; 263-267; 270; 274-287; 333-335; 338-342; 350	918.05
	Siedziba n-ctwa	**4 jx**	**Razem obręb**	**10 030.94**

LEGENDA

- Budynki
- Granicznik
- Przepust
- Most
- Przejazdy przez tory kolejowe
- Siedziba nadleśnictwa
- Siedziba leśnictwa
- Złotoryja — Nazwa gminy
- Wilków — Nazwa miejscowości
- Kaczawa — Nazwa cieków
- Cieki wodne
- Granice obrębów leśnych
- Granice zasięgu terytorialnego Nadleśnictwa
- Granice rezerwatów przyrody
- Kolej
- Drogi krajowe
- Autostrada
- Drogi wojewódzkie
- Drogi publiczne
- Drogi leśne utwardzone
- Drogi leśne gruntowe
- Linie podziału powierzchniowego istniejące
- Linie podziału powierzchniowego projektowane
- Drzewostany uszkodzone przez wody
- Drzewostany uszkodzone antropogenicznie
- Drzewostany uszkodzone przez czynniki atmosferyczne
- Drzewostany uszkodzone przez owady
- Drzewostany uszkodzone przez grzyby
- Drzewostany uszkodzone przez zwierzynę łowną
- Drzewostany na gruntach porolnych
- Stała powierzchnia obserwacyjna monitoringu biologicznego II rzędu
- Lokalizacja pułapek feromonowych na brudnicę mniszkę

GRUNTY NIELEŚNE

- Zadrzewienia
- Remizy
- Role, Pol.low.na roli
- Łąki , Pol.low.na łące
- Pastwiska
- Wody
- Zabudowania
- Bagna
- Nieużytki
- Sady
- Drogi publiczne
- Szkółki
- Kopalnie
- Place pod budowę
- Użytki ekologiczne
- Grunty ALP
- Współwłasność

Wykonano w BULiGL

Oddział w Brzegu

Wykonała: Katarzyna Drozd

Sprawdził: Arkadiusz Ziarko