

**Aneks nr 1 z dnia 20.11.2014 roku do Zarządzenia nr 5/2013**

**Nadleśniczego Nadleśnictwa Węgliniec  
z dnia 28.03.2013 roku**

**w sprawie ustalenia Regulaminu Organizacyjnego Nadleśnictwa Węgliniec.**

Na podstawie art. 35 ust.1 ustawy z dnia 28 września 1991r. o lasach (Dz. U. z 2005r. nr 45, poz. 435 z późniejszymi zmianami), oraz § 22 pkt. 3 Statutu Państwowego Gospodarstwa Leśnego Lasy Państwowe, stanowiącego załącznik do zarządzenia nr 50 Ministra Ochrony Środowiska, Zasobów Naturalnych i Leśnictwa z dnia 18 maja 1994r. w sprawie nadania Statutu Państwowemu Gospodarstwu Leśnemu Lasy Państwowe w oparciu, zarządzam, co następuje:

§ 1

Wprowadzam jako obowiązujący Aneks nr 1 do Regulaminu Organizacyjnego Nadleśnictwa Węgliniec, który stanowi załącznik nr 1 do zarządzenia.

§ 2

Aneks nr 1 do zarządzenia wchodzi w życie z dniem 01.12.2014 roku.

Otrzymują

1. Nadleśniczy
2. Zastępca nadleśniczego
3. Główny Księgowy
4. Inżynier Nadzoru
5. Sekretarz
6. Komendant Posterunku Straży Leśnej
7. Specjalista ds. pracowniczych
8. Specjalista ds. BHP
9. Leśniczowie wszyscy
10. Podleśniczowie wszyscy

NADLEŚNICZY  
inż. Wiesław Piechota

Załącznik nr 1 do  
Aneksu nr 1 z dnia 20.11.2014r.  
do Zarządzenia nr 5/2013  
Nadleśniczego Nadleśnictwa Węgliniec

## **ANEKS NR 1 DO REGULAMINU ORGANIZACYJNEGO Nadleśnictwa Węgliniec**

### **§ 1**

Do regulaminu organizacyjnego wprowadza się zmiany do następujących załączników:

Załącznik nr 1 - Schemat organizacyjny Nadleśnictwa wraz z oznaczeniem działów i stanowisk  
Załącznik nr 3 – Wykaz osób upoważnionych do wykonywania funkcji GLOBAL.

Węgliniec, dnia 20.11.2014r.

**ZATWIERDZAM**  
**NADLEŚNICZY**  
inż. Wiesław Piechota  
.....

## Struktura organizacyjna/schemat w Nadleśnictwie Węgliniec

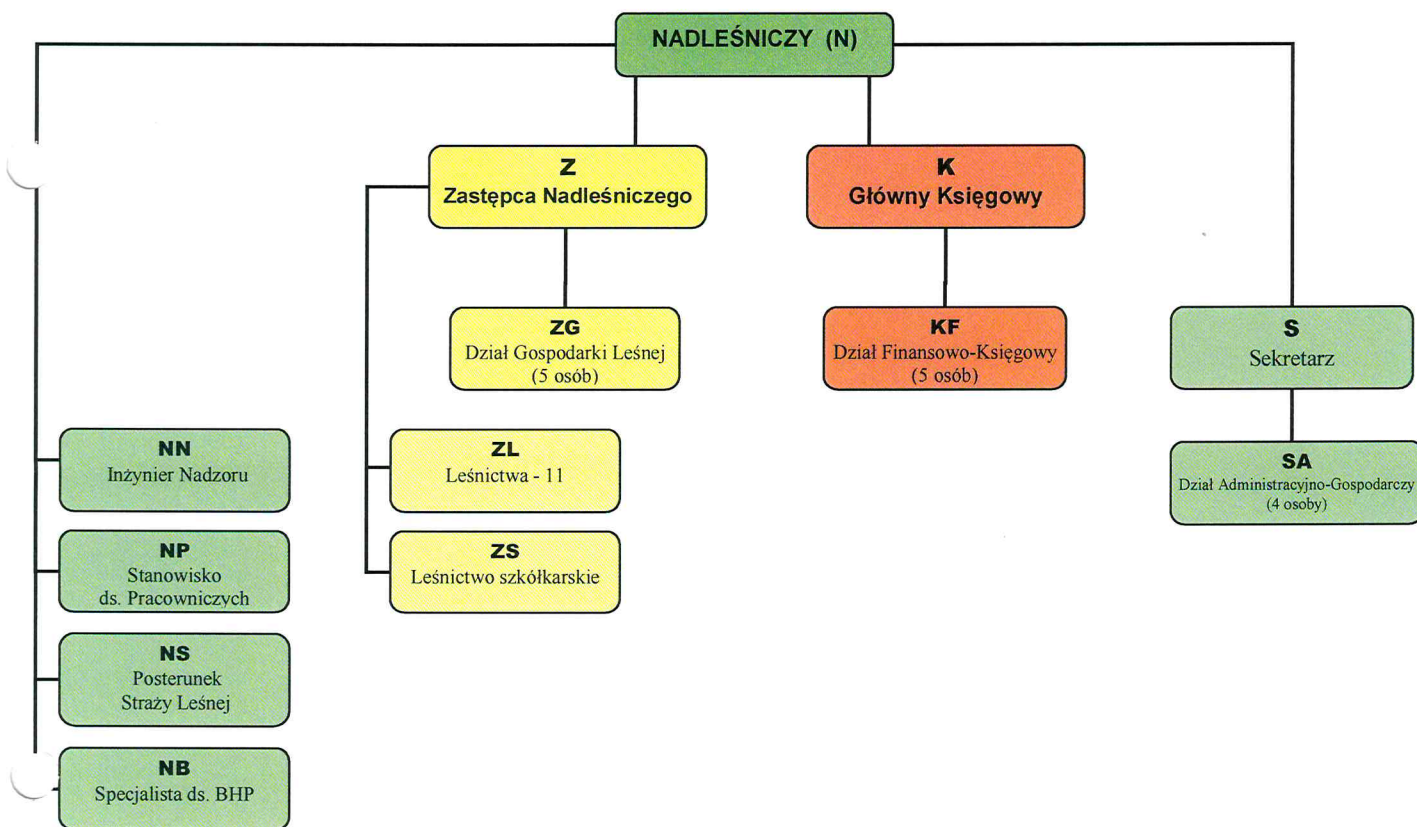

NADLEŚNICZY  
inż. Wiesław Piechota