

**Zarządzenie nr 32/2014**  
**Nadleśniczego Nadleśnictwa Wałbrzych**

z dnia 30.09.2014 r.

w sprawie wprowadzenia zmian w Regulaminie Organizacyjnym Nadleśnictwa Wałbrzych  
Znak: N-021- 32 /14

Na podstawie art.35 ustawy z dnia 28 września 1991r o lasach (Dz. U. z 2011r. Nr 12, poz.59 ze zm.), § 22 ust.3 i § 25 ust.3 Statutu Państwowego Gospodarstwa Leśnego Lasy Państwowe stanowiącego załącznik do zarządzenia nr 50 Ministra Ochrony Środowiska, Zasobów Naturalnych i Leśnictwa z dnia 18 maja 1994r. w sprawie nadania statutu Państwowemu Gospodarstwu Leśnemu Lasy Państwowe, Zarządzenia nr 90 Dyrektora Generalnego Lasów Państwowych z dnia 12 grudnia 2012 r. w sprawie ramowego regulaminu organizacyjnego nadleśnictwa (znak: EO-014-24/2012) zarządzam, co następuje:

§ 1

W Regulaminie Organizacyjnym Nadleśnictwa Wałbrzych stanowiącym załącznik do Zarządzenia nr 10/2013 z dnia 28.02.2013r. w sprawie wprowadzenia Regulaminu Organizacyjnego Nadleśnictwa Wałbrzych (znak: N-013-2/13) wprowadza się poniższe zmiany.

§ 2

Zmienia się :

w § 5 pkt 1 otrzymuje brzmienie „ strukturę nadleśnictwa stanowią:

- biuro nadleśnictwa
- leśnictwa – 13 zgrupowanych w dwóch obrębach”

pkt 2 c otrzymuje brzmienie „ samodzielne stanowiska pracy:

- inżynier nadzoru obrębu Wałbrzych
- inżynier nadzoru obrębu Głuszycy
- administrator systemu informatycznego
- specjalista ds. pracowniczych
- stanowisko ds. bhp”

pkt 3 otrzymuje brzmienie „ Nadleśniczemu (N) podlegają bezpośrednio:

1. zastępca nadleśniczego, (Z)
2. główny księgowy, (K)
3. sekretarz, (S)
4. inżynier nadzoru obrębu Wałbrzych, (NN-1)
5. inżynier nadzoru obrębu Głuszycy, (NN-2)
6. komendant posterunku straży leśnej, (NS)
7. specjalista ds. pracowniczych, (NP)
8. stanowisko ds. bhp (NB)
9. administrator systemu informatycznego(NA)”

wprowadza się pkt 5a o treści:

5a. „ Stażysta podlega swojemu opiekunowi”

pkt 7 otrzymuje brzmienie „ Pracowników nadleśnictwa na określone stanowiska zatrudnia i zwalnia nadleśniczy”.

w § 21 wprowadza się pkt 3 o treści

„Ustalenia z narady zawarte w protokole stają się automatycznie wytycznymi obowiązującymi w nadleśnictwie”.

w § 25 pkt 2 wprowadza się ppkt r o treści:

„jest administratorem danych osobowych”

Ulega zmianie załącznik nr 1 do regulaminu organizacyjnego, ( struktura organizacyjna/schemat w Nadleśnictwie Wałbrzych), który stanowi załącznik nr 1 do zarządzenia

Ulega zmianie załącznik nr 2 do regulaminu organizacyjnego, (wykaz leśnictw w Nadleśnictwie Wałbrzych), który stanowi załącznik nr 2 do zarządzenia.

### § 3

Niniejsze zarządzenie wchodzi w życie od dnia 01.10.2014.

### § 4

Ogłoszenie zarządzenia nastąpi przez podanie go do ogólnej wiadomości pracowników za pośrednictwem kierowników komórek organizacyjnych. Zarządzenie zostaje doręczone kierownikom komórek z poleceniem zapoznania z jego treścią bez zbędnej zwłoki podległych pracowników.

#### Otrzymują :

- 1) kierownicy komórek organizacyjnych i stanowiska samodzielne
- 2) OZ NSZZ „Solidarność” przy Nadleśnictwie Wałbrzych
- 3) a/a.

Zakładowa Organizacja Związkowa  
NSZZ „**SOLIDARNOŚĆ**”  
NADLEŚNICTWO WAŁBRZYCH  
z siedzibą  
58-372 Boguszów-Gorce, ul. Miła 2  
NIP 886-298-33-93

NADLEŚNICTWO  
WAŁBRZYCH

Joanna Malinowska  
ADWOKAT  
Sprawdzone pod względem  
formalno prawnym

## Struktura organizacyjna/schemat w Nadleśnictwie Wałbrzych

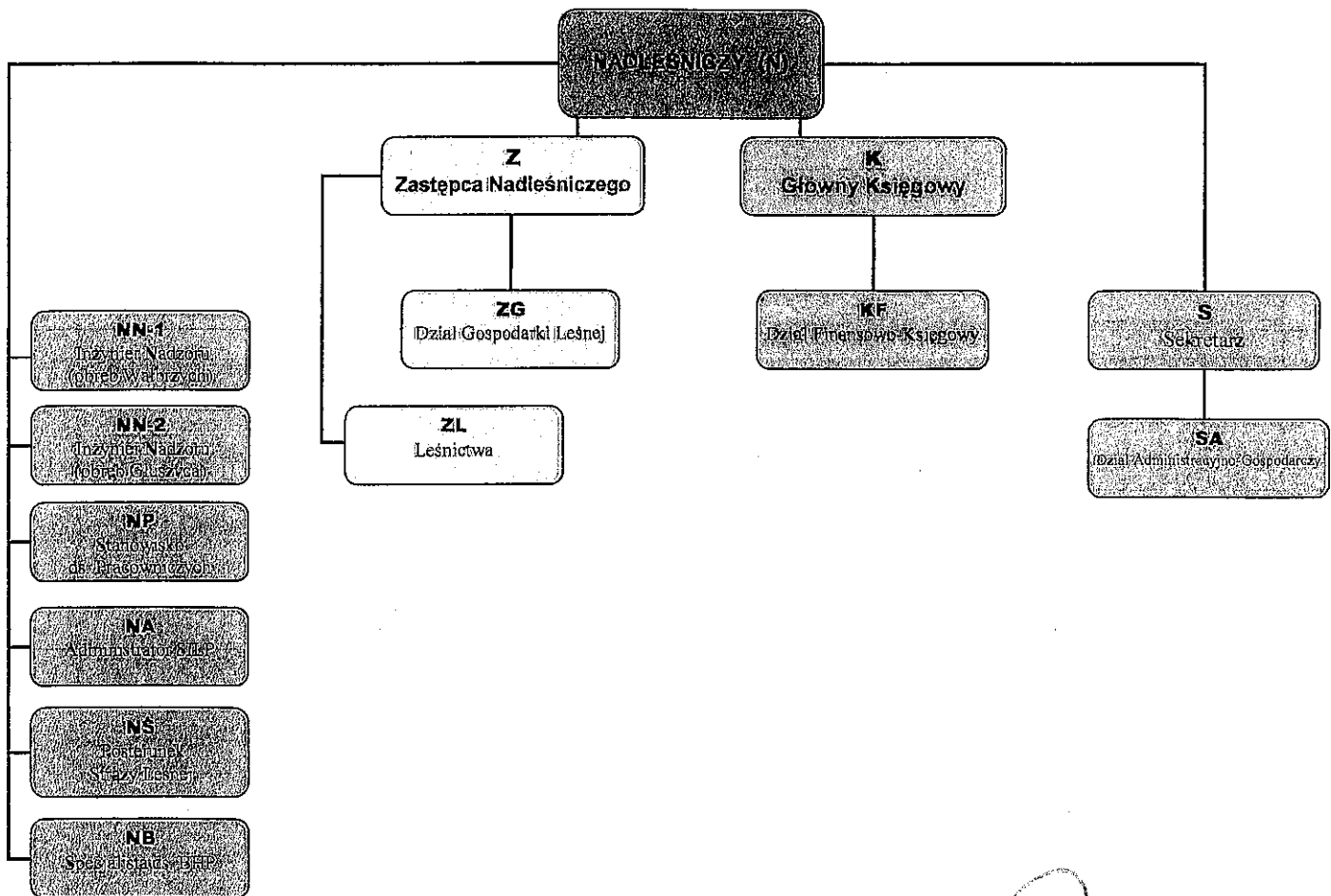

Boguszów-Gorce dnia 30.09.2014 roku

Zakładowa Organizacja Związkowa  
NSZZ „**SOLIDARNOŚĆ**”  
NADLEŚNICTWO WAŁBRZYCH  
z siedzibą  
56-372 Boguszów-Gorce, ul. Miła 2  
NIP 886-298-33-93

ZATWIERDZAM:

NADLEŚNICZY

Anna Gąbka

Sprawdzono pod względem  
formalno prawnym

Joanna Malinowska

ADWOKAT

**WYKAZ LEŚNICTW I INNYCH JEDNOSTEK  
DO ZADAŃ SZCZEGÓLNYCH  
W NADLEŚNICTWIE WAŁBRZYCH**

<b>OBRĘB WAŁBRZYCH</b>		
1.	Leśnictwo Świebodzice	- 01
2.	Leśnictwo Stare Bogaczowice	- 02
3.	Leśnictwo Witków	- 03
4.	Leśnictwo Biały Kamień	- 04
5.	Leśnictwo Glinica	- 05
6.	Leśnictwo Glinik	- 06
<b>OBRĘB GŁUSZYCA</b>		
7.	Leśnictwo Sowie Góry	- 07
8.	Leśnictwo Jedlinka	- 08
9.	Leśnictwo Głuszycza	- 09
10.	Leśnictwo Łomnica	- 10
11.	Leśnictwo Sokołowsko	- 11
12.	Leśnictwo Unisław	- 12
13.	Leśnictwo Mieroszów	- 13
14.	Posterunek Straży Leśnej	

Boguszów-Gorce dnia 30.09.2014 roku

**ZATWIERDZAM:**

Stowarzyszenie Organizacja Związkowa  
„SOLIDARNOŚĆ”  
NADLEŚNICTWO WAŁBRZYCH  
z siedzibą  
72 Boguszów-Gorce, ul. Miła 2  
NIP 886-298-33-93

Joanna Malinowska  
ADWOKAT

Sprawdzono pod względem  
formalno prawnym

