MAPA PRZEGLĄDOWA DRZEWOSTANÓW

NADLEŚNICTWO

ŚWIĘTOSZÓW

OBRĘB

ŚWIĘTOSZÓW

REGIONALNA DYREKCJA LASÓW PAŃSTWOWYCH WE WROCŁAWIU

Stan na 1.01.2014 r.

POWIERZCHNIA OGÓLNA 16 487.61 ha (16487.2401 ha)

Skala 1 : 25000

500 250 0 500 1000 1500 2000 2500 m

Układ współrzędnych: "PUWG 1992"

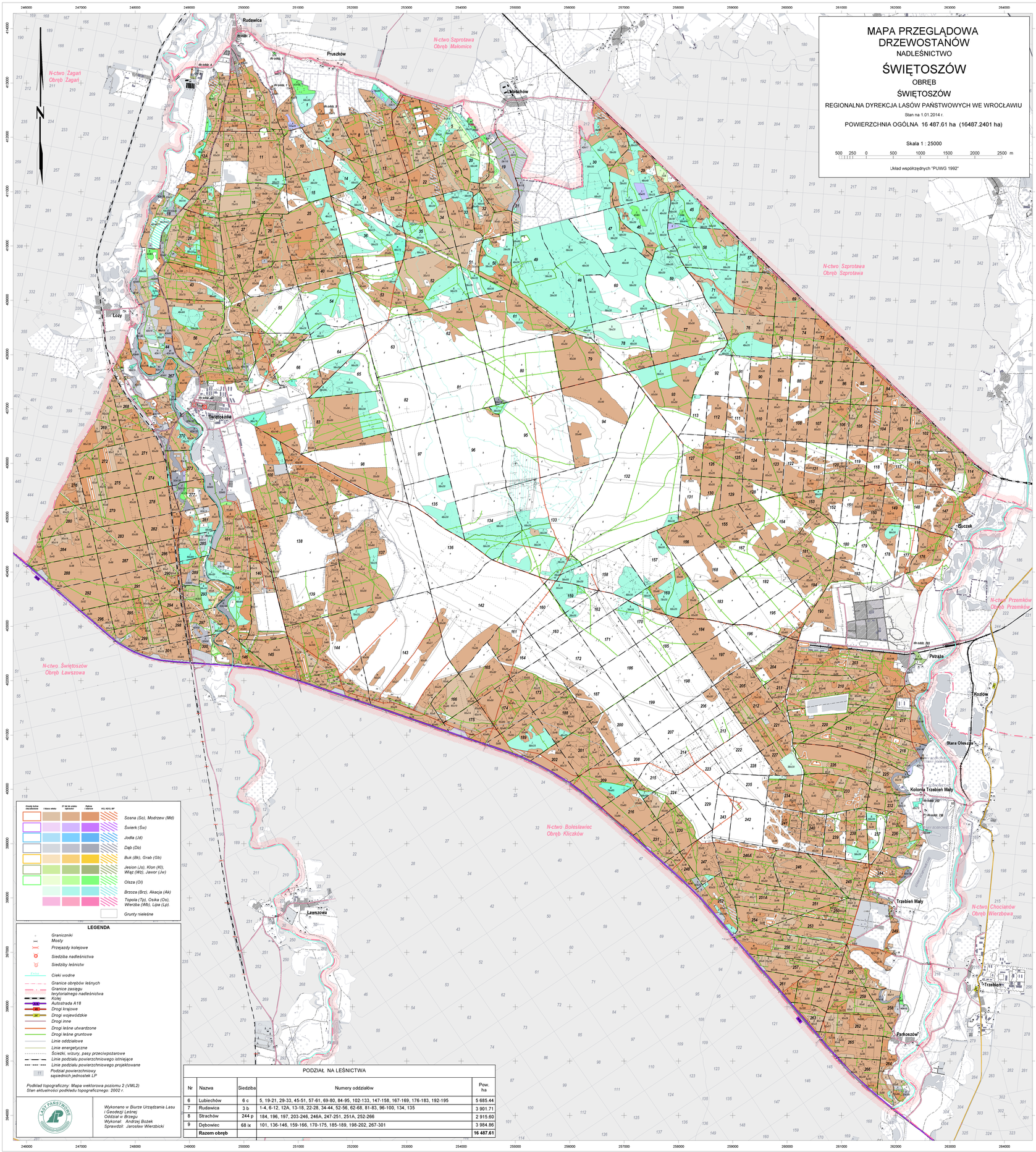

PODZIAŁ NA LEŚNICTWA

Nr	Nazwa	Siedziba	Numery oddziałów	Pow. ha
6	Lubiechów	6 c	5, 19-21, 29-33, 45-51, 57-61, 69-80, 84-95, 102-133, 147-158, 167-169, 176-183, 192-195	5 685.44
7	Rudawica	3 b	1-4, 6-12, 12A, 13-18, 22-28, 34-44, 52-56, 62-68, 81-83, 96-100, 134, 135	3 901.71
8	Strachów	244 p	184, 196, 197, 203-246, 246A, 247-251, 251A, 252-266	2 915.60
9	Dębowiec	68 ix	101, 136-146, 159-166, 170-175, 185-189, 198-202, 267-301	3 984.86
	Razem obręb			**16 487.61**