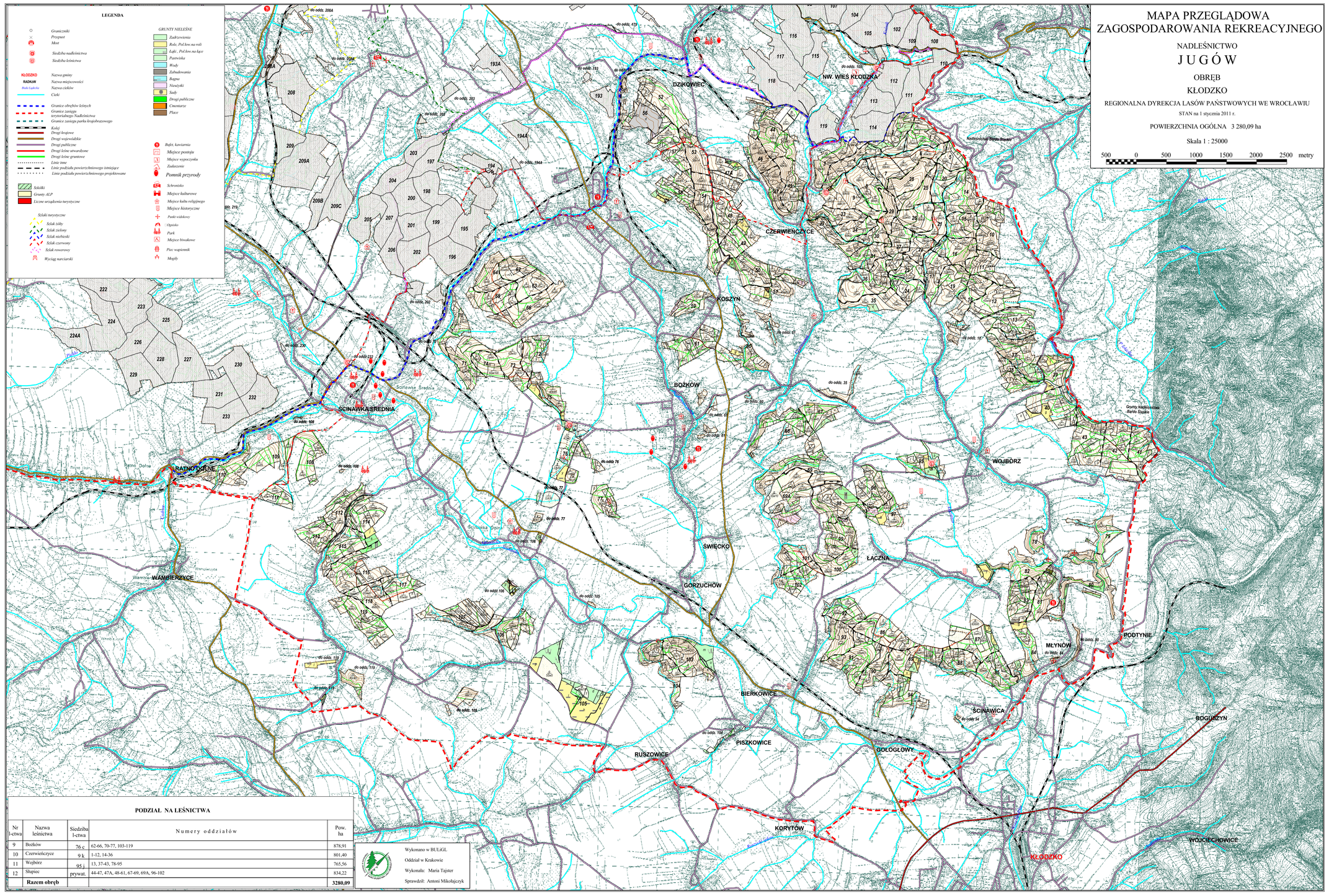

MAPA PRZEGLĄDOWA ZAGOSPODAROWANIA REKREACYJNEGO

NADLEŚNICTWO

J U G Ó W

OBRĘB

KŁODZKO

REGIONALNA DYREKCJA LASÓW PAŃSTWOWYCH WE WROCŁAWIU

STAN na 1 stycznia 2011 r.

POWIERZCHNIA OGÓLNA 3 280,09 ha

Skala 1 : 25000

500 0 500 1000 1500 2000 2500 metry

PODZIAŁ NA LEŚNICTWA

Nr l-ctwa	Nazwa leśnictwa	Siedziba l-ctwa	Numery oddziałów	Pow. ha
9	Bożków	76 c	62-66, 70-77, 103-119	878,91
10	Czerwieńczyce	9 k	1-12, 14-36	801,40
11	Wojbórz	95 j	13, 37-43, 78-95	765,56
12	Słupiec	prywat.	44-47, 47A, 48-61, 67-69, 69A, 96-102	834,22
	Razem obręb			**3280,09**

Wykonano w BULGL
Oddział w Krakowie
Wykonała: Maria Tajnor
Sprawdził: Antoni Mikołajczyk