MAPA PRZEGLĄDOWA CIĘĆ RĘBNYCH

NADLEŚNICTWO

J U G Ó W

OBRĘB

JUGÓW

REGIONALNA DYREKCJA LASÓW PAŃSTWOWYCH WE WROCŁAWIU

STAN na 1 stycznia 2011 r.

POWIERZCHNIA OGÓLNA 6 454,12 ha

Skala 1 : 25000

500 0 500 1000 1500 2000 2500 metry

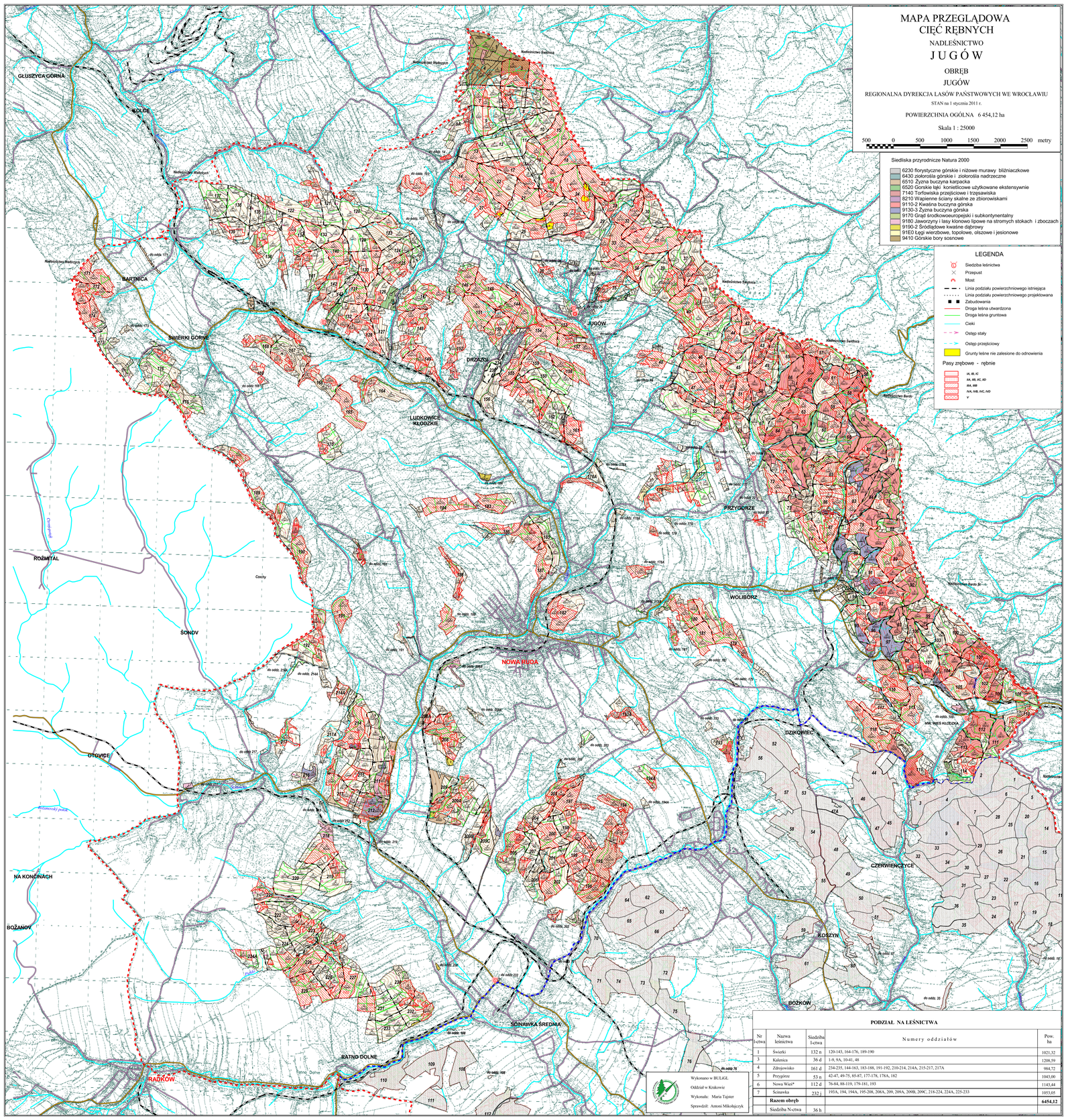

Wykonano w BULiGL
Oddział w Krakowie
Wykonała: Maria Tajster
Sprawdził: Antoni Mikołajczyk

PODZIAŁ NA LEŚNICTWA

Nr l-ctwa	Nazwa leśnictwa	Siedziba l-ctwa	N u m e r y o d d z i a ł ó w	Pow. ha
1	Świerki	132 n	120-143, 164-176, 189-190	1021,32
3	Kalenica	36 d	1-9, 9A, 10-41, 48	1208,59
4	Zdrojowisko	161 d	234-235, 144-163, 183-188, 191-192, 210-214, 214A, 215-217, 217A	984,72
5	Przygórze	53 n	42-47, 49-75, 85-87, 177-178, 178A, 182	1043,00
6	Nowa Wieś*	112 d	76-84, 88-119, 179-181, 193	1143,44
7	Sonawka	232 j	193A, 194, 194A, 195-208, 208A, 209, 209A, 209B, 209C, 218-224, 224A, 225-233	1053,05
	Razem obręb			**6454,12**
	Siedziba N-ctwa	36 h		