

Decyzja nr 11/2018
Nadleśniczego Nadleśnictwa Bolesławiec
z dnia 23.05.2018 r.
w sprawie wprowadzenia okresowego zakazu wstępu do lasu.
ZG.715.1.2018.ZO

Na podstawie art. 35 ust.1 Ustawy z dnia 28 września 1991 roku o lasach (Dz.U z 2017,poz.788 ze zm.) oraz z § 22 ust.3 Statutu Państwowego Gospodarstwa Leśnego Lasów Państwowych, stanowiącego załącznik do zarządzenia Nr 50 Ministra Ochrony Środowiska, Zasobów Naturalnych i Leśnictwa z dnia 18 maja 1994 roku w sprawie nadania Statutu Państwowemu Gospodarstwu Leśnemu Lasy Państwowe , postanawiam:

§1.

W związku planowanym przeprowadzeniu zabiegów ratowniczych drzewostanów wysokich z wykorzystaniem sprzętu agrolotniczego wprowadzam na terenie Nadleśnictwa Bolesławiec okresowy zakaz wstępu do lasu od dnia 24.05.2018r. , do odwołania.

§2.

Podstawa prawna:

Art.26 ust.3 pkt. 3 ustawy z dnia 28 września 1991 roku o lasach (Dz.U. z 2017, poz.788 ze zm.)

§3.

Okresowym zakazem wstępu objęte są grunty leśne w zarządzie Nadleśnictwa Bolesławiec .

§4.

Zakaz wstępu obowiązuje w czasie wykonywania oprysku lotniczego i naziemnego na polach zabiegowych oraz w okresie karencji dla runa leśnego tj.24 godziny po zabiegu.

§5.

Mapa pogładowa z zaznaczonymi drzewostanami ujętymi okresowym zakazem wstępu stanowi załącznik nr 1.

§6.

Niniejsza Decyzja wchodzi w życie z dniem 24.05.2018r. i podlega podaniu do wiadomości poprzez opublikowanie na stronie internetowej nadleśnictwa.

NADLEŚNICZY

.....
Arkadiusz Sudol

NADLEŚNICTWO BOLESŁAWIEC

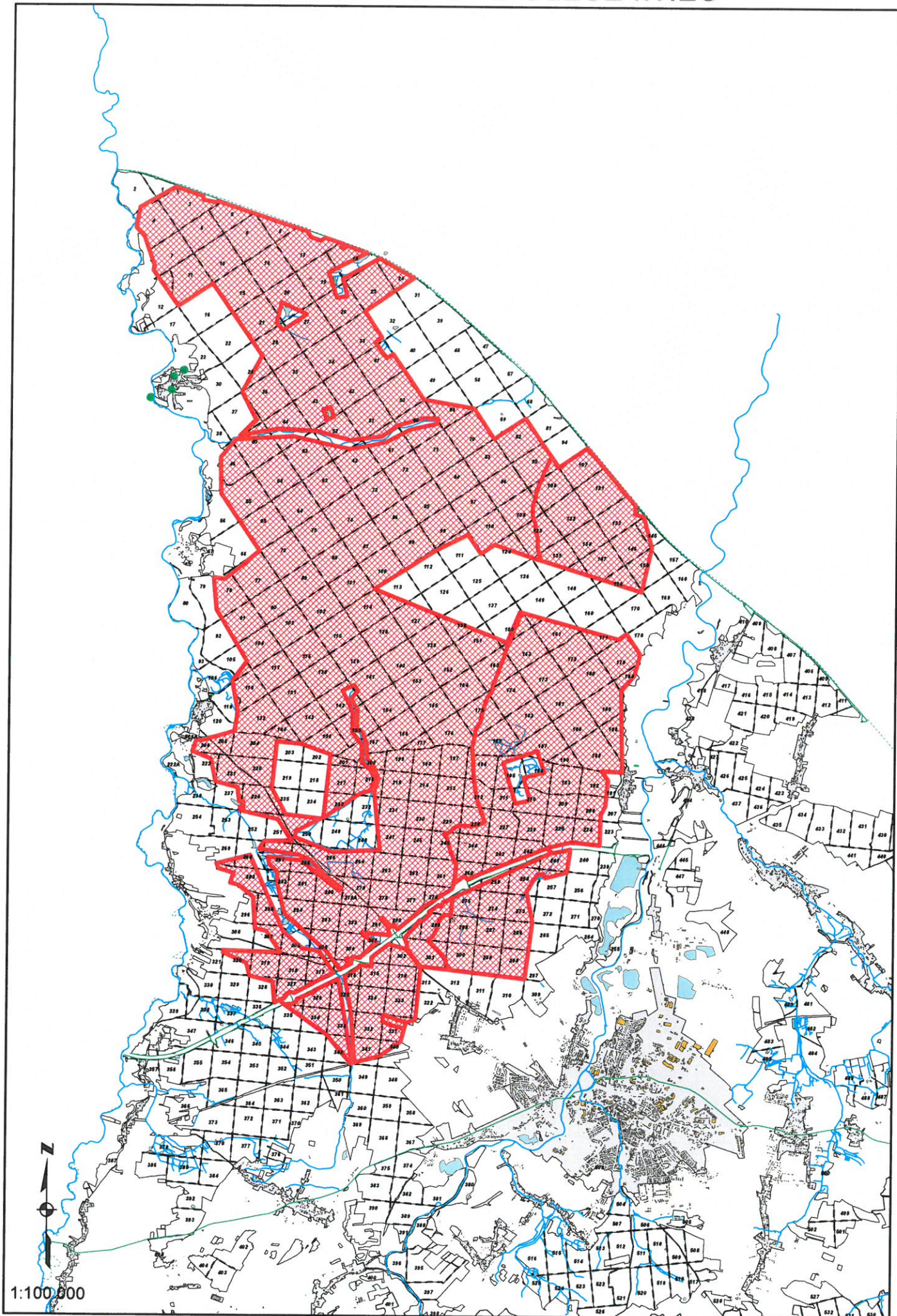

1:100,000