

**Nadleśnictwo Bierzwnik ogłasza na dzień 06.07.2015 r
nieograniczony pisemny przetarg na dzierżawę gruntów
z przeznaczeniem do celów rolnych**

1. Przedmiotem przetargu jest 10 pakietów, w skład których wchodzi poniższe grunty:

Nr pakietu	Adres leśny	Oddział	Pow. (ha)	Rodzaj gruntu	Działka ewid.	Gmina/ Obr. ewidencyjny
1.	10-02-1-01	71 i	0,5000	Ps IV	80/1	Bierzwnik Zieleniewo
	10-02-1-01	72 f	0,8400	Ps IV	81/1	Bierzwnik Zieleniewo
2.	10-02-1-04	323 h	0,1298	R VI	386/9	Bierzwnik Łasko
	10-02-1-04	323 i	0,4100	Ł IV	386/9	Bierzwnik Łasko
	10-02-1-04	323 j	0,0573	R VI	386/9	Bierzwnik Łasko
3.	10-02-1-07	320 h	0,1700	Ł V	383/5	Bierzwnik Łasko
4.	10-02-1-09	637 m	1,7400	Ps IV	270/1	Bierzwnik Bierzwnik
	10-02-1-09	650 b	0,0800	Ps V	283/3	Bierzwnik Bierzwnik
5.	10-02-1-03	240 c	0,3300	Ł IV	271	Bierzwnik Zieleniewo
6.	10-02-1-08	648 h	1,9000	Ps IV	281/2	Bierzwnik Bierzwnik
7.	10-02-1-08	699 s	0,5000	Ps V	574	Dobiegniew Osiek
8.	10-02-1-09	529 d	0,3400	Ł IV	163/3	Bierzwnik Starzyce
9.	10-02-1-10	487 d	0,8600	Ps IV	121/1	Krzęcin Chłopowo
10.	10-02-1-11	496 h	0,1800	Ps IV	130/3	Krzęcin Chłopowo
	<u>Razem:</u>		8,0371 ha			

- Ofertę należy złożyć według formularza dołączonego do ogłoszenia (załącznik nr 1) udostępnionym przez nadleśnictwo na stronie internetowej oraz dostępnym w sekretariacie nadleśnictwa.
- Ofertę (wg załącznika nr 1 do ogłoszenia) należy złożyć w zamkniętej kopercie, opisanej według poniższego wzoru:

Imię i nazwisko Adres oferenta	Nadleśnictwo Bierzwnik ul. Dworcowa 17 73-240 Bierzwnik
„PRZETARG NA DZIERŻAWĘ GRUNTÓW Z PRZEZNACZENIEM DO CELÓW ROLNYCH – PAKIET NR ...* W DNIU 06.07.2015 ROKU”	

*Należy wpisać numer pakietu, na który zainteresowany składa ofertę.

- Oferty należy składać w sekretariacie Nadleśnictwa Bierzwnik lub przesłać pocztą na adres:
Nadleśnictwo Bierzwnik
ul. Dworcowa 17
73 – 240 Bierzwnik
do dnia 06 lipca 2015 roku do godz. 9:00.
- Komisyjne otwarcie ofert nastąpi 06 lipca 2015 r. o godz. 09:10 w sali konferencyjnej Nadleśnictwa Bierzwnik.
- Cenę wywoławczą za czynsz dzierżawny ustala się w wysokości równowartości 4,00 q żyta / ha /rok netto (wg ceny q żyta ogłoszonej przez Prezesa GUS).
- Oferent może złożyć oferty na dowolną liczbę pakietów, z tym, że w jednej kopercie może być złożona oferta na jeden pakiet.
- Niedopuszczalne jest składanie ofert na dzierżawę części pakietu.
- Część gruntów przeznaczonych do dzierżawy nie jest przygotowana rolniczo (jest porośnięta krzewami).
- Oferent powinien dokonać lustracji gruntu, na który składa ofertę w uzgodnieniu z właściwym terytorialnie leśniczym:
 - p. Arkadiusz Jakszuk – leśnictwo Chojnowo (pakiet nr 1) – tel. 694 449 449
 - p. Stanisław Toporkiewicz – leśnictwo Łasko (pakiet nr 2) – tel. 600 088 667
 - p. Grzegorz Gorzko – leśnictwo Jerychowo (pakiet nr 3) – tel. 694 449 455
 - p. Norbert Adamski – leśnictwo Górzno (pakiet nr 4 i 8) – 694 449 442
 - p. Jarosław Marek – leśnictwo Przeczno (pakiet nr 5) – 694 449 453
 - p. Wojciech Rutkowski – leśnictwo Bierzwnik (pakiet nr 6 i 7) – 694 449 454

- p. Tomasz Cebała – leśnictwo Chłopowo (pakiet nr 9) – 694 449 441
- p. Marek Tyrpa – leśnictwo Jarosławsko (pakiet nr 10) – 694 449 445

11. Wraz z ofertą należy złożyć oświadczenie o zapoznaniu się z przedmiotem przetargu (załącznik nr 2 do ogłoszenia).

12. Kryterium wyboru oferty będzie najwyższa proponowana cena.

13. Istotne warunki umowy:

- umowa zostaje podpisana na czas nieoznaczony
- nadleśnictwo nie ponosi odpowiedzialności za szkody wyrządzone przez zwierzyne,
- dzierżawca zobowiązany jest do ponoszenia na własny koszt wszelkich należności podatkowych oraz świadczeń publicznych przypadających z tytułu zawarcia umowy oraz użytkowania dzierżawionego gruntu według obowiązujących przepisów.

14. Informacje o szczegółach przetargu oraz umowy można uzyskać – po telefonicznym uzgodnieniu - w siedzibie nadleśnictwa w godz. 8-14 lub pod nr. tel. 95 768 00 58 u pani Diany Siwickiej.

15. Nadleśnictwo zastrzega prawo odwołania przetargu bez podania przyczyn.

16. Integralną częścią ogłoszenia jest załącznik mapowy.

NADLEŚNICZY
Nadleśnictwa Bierzwnik

Jan Rurek

NADLEŚNICTWO BIERZWNIK
ul. Dworcowa 17, 73-240 Bierzwnik
woj. zachodniopomorskie
tel. 095 768 0058, fax. 095 768 0121



Działki do dzierżawy: 80/1 (Ps IV 0,5000 ha, 81/1 (Ps IV 0,8400 ha)

Oddział leśny: 71 i, 72 f
Nadleśnictwo Bierzwnik

Leśnictwo Chojnowo
Stan na 28-04-2015

Skala 1:2000

0 25 50 m

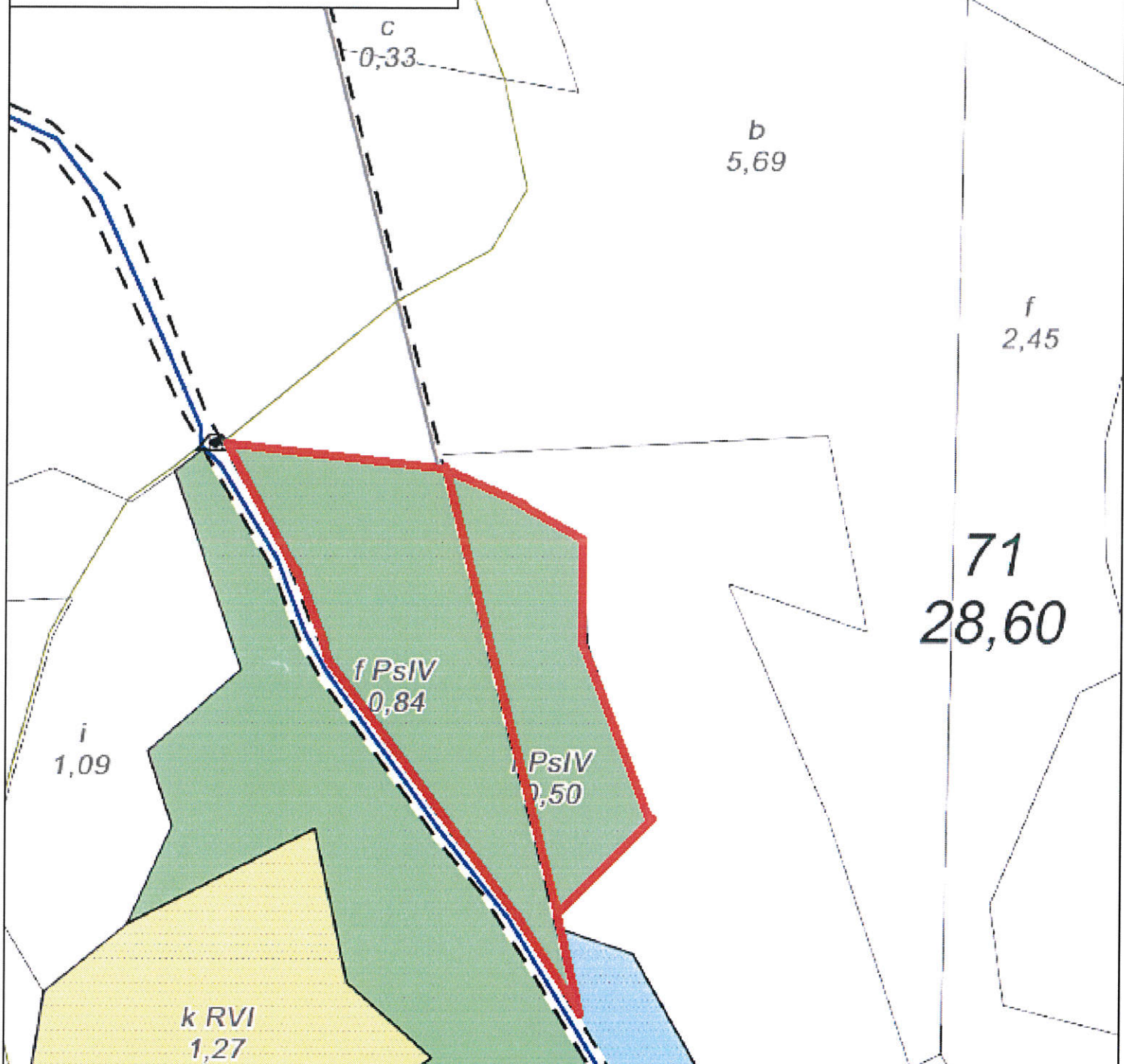

71
28,60

Legenda:

- | | |
|---------------------------------|-----------------------------|
| Rola | Inne obiekty infrastruktury |
| Łąki | Rzeki |
| Pastwiska | Droga leśna |
| Bagna | Inne |
| Miejscowość | Oddziały |
| Linie podziału powierzchniowego | Przepust |
| Działki do dzierżawy | |

Spis parceli leśnych
Dzielnica
Dzielnica



Działki do dzierżawy: 386/9
323 h - RVI, 323 i - ŁIV, 323 j- RVI
Nadleśnictwo Bierzwnik
Leśnictwo Łasko
Stan na 23-04-2015



Skala 1:1200
0 10 20 m

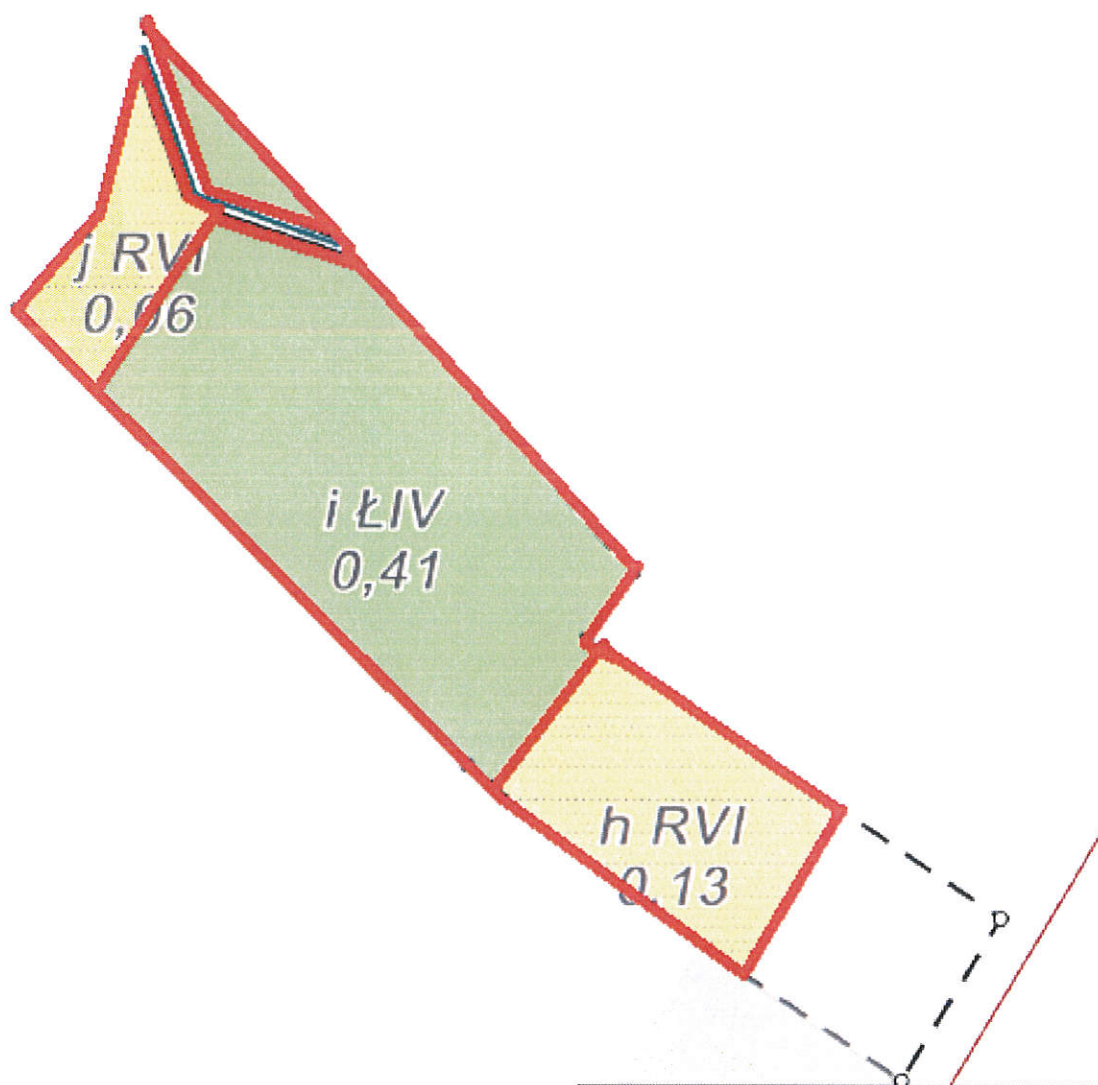

Legenda:

- | | |
|----------------|------------------------------|
| Rola | Graniczniki |
| Łąki | Rowy |
| Miejscowość | Droga publiczna |
| Zbiornik wodny | granice działek do dzierżawy |
| Inne | |
| Oddziały | |

Referent ds. leśnych
S. Krawczyk
Dzielnica Świdnicka



Działka do dzierżawy: 383/5 (ŁV
0,1700 ha)

Oddział leśny: 320 h
Nadleśnictwo Bierzwnik

Leśnictwo Jerychowo

Stan na 23-04-2015

Skala 1:1500

0 10 20 m

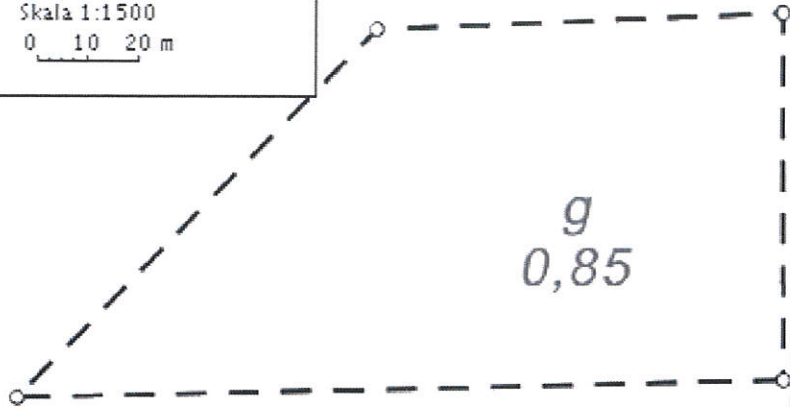

g
0,85

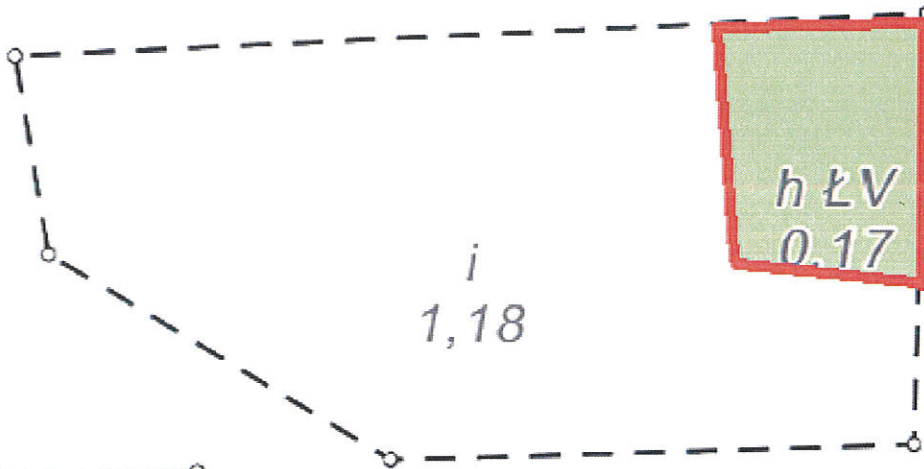

i
1,18

h ŁV
0,17



a
0,42

b ŁV
0,19

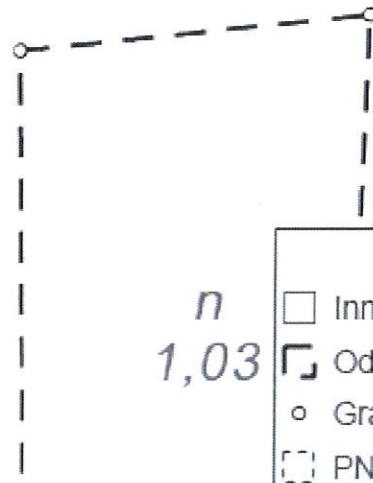

n
1,03

Legenda:

- | | |
|-------------|------------------------------|
| Inne | Bagna |
| Oddziały | Rowy |
| Graniczniki | Droga publiczna |
| PNSW | Droga leśna |
| Rola | granica działki do dzierżawy |
| Łąki | |

Sporządziła:
Referent ds. leśnych
D Siwicka
Diana Siwicka



Działki do dzierżawy: 270/1 (Ps IV
1,7400 ha), 283/3 (Ps V 0,0800 ha)

Oddział leśny: 637 m, 650 b
Nadleśnictwo Bierzwnik

Leśnictwo Górzno
Stan na 28-04-2015

Skala 1:1500
0 10 20 m



26,95

i
1,21

1 - Go

2 - Go

3 - Go

l
1,89

m PsIV
1,74

b PsV
0,08

1 - K

Legenda:

- | | |
|---------------------------------|----------------------|
| Linie podziału powierzchniowego | Inne |
| Inne obiekty infrastruktury | Oddziały |
| Rowy | PNSW |
| Droga leśna | Pastwiska |
| | Działki do dzierżawy |

Sporządziła:
Referent ds. leśnych
Diana Siwicka
Diana Siwicka



Działka do dzierżawy: 271 (ŁIV
0,3300 ha)

Oddział leśny: 240 C
Nadleśnictwo Bierzwnik

Leśnictwo Przeczno
Stan na 23-04-2015

Skala 1:1000
0 5 10 m



0,32

Czapliska

0,20

240

b
0,69

c ŁIV
0,33

Legenda:

— granica działki do dzierżawy

- | | |
|---------------------------------|-----------------------------|
| Sady | Linie energetyczne |
| Łąki | Inne obiekty infrastruktury |
| Bagna | Rowy |
| Zadrzewienia | Droga leśna |
| Miejscowość | Inne |
| Linie podziału powierzchniowego | Oddziały |

Sporządziła:
Referent ds. leśnych
D. Siwicka
Diana Siwicka



Grunt do dzierżawy:
648 h - działka 281/2 Ps IV (1,9000
ha)

Nadleśnictwo Bierzwnik

Leśnictwo Bierzwnik

Stan na 09-08-2015

Skala 1:5000

0 50 100 m



646
28,02

647
35,28

648
38,01

659
24,94

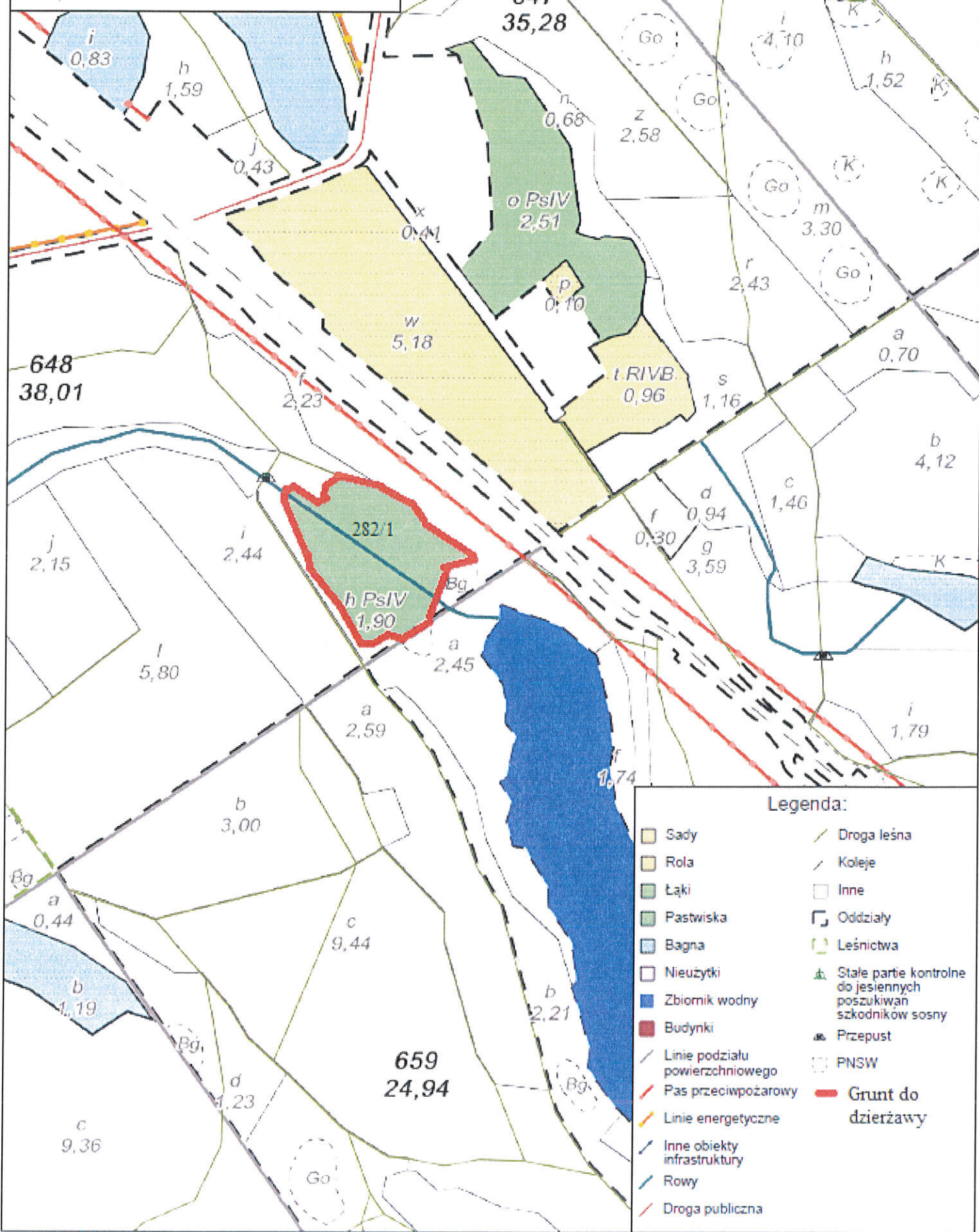

Legenda:

- | | |
|---------------------------------|--|
| Sady | Droga leśna |
| Rola | Koleje |
| Łąki | Inne |
| Pastwiska | Oddziały |
| Bagna | Leśnictwa |
| Nieużytki | Stałe partie kontrolne do jesiennych poszukiwań szkodników sosny |
| Zbiornik wodny | Przepust |
| Budynek | PNSW |
| Linie podziału powierzchniowego | Grunt do dzierżawy |
| Pas przeciwpożarowy | |
| Linie energetyczne | |
| Inne obiekty infrastruktury | |
| Rowy | |
| Droga publiczna | |



Grunt do dzierżawy:
Oddział 699 s - działka ewid. 574,
Ps V (0,5000 ha)
Nadleśnictwo Bierzwnik

Leśnictwo Bierzwnik
Stan na 09-08-2015

Skala 1:5000

0 50 100 m

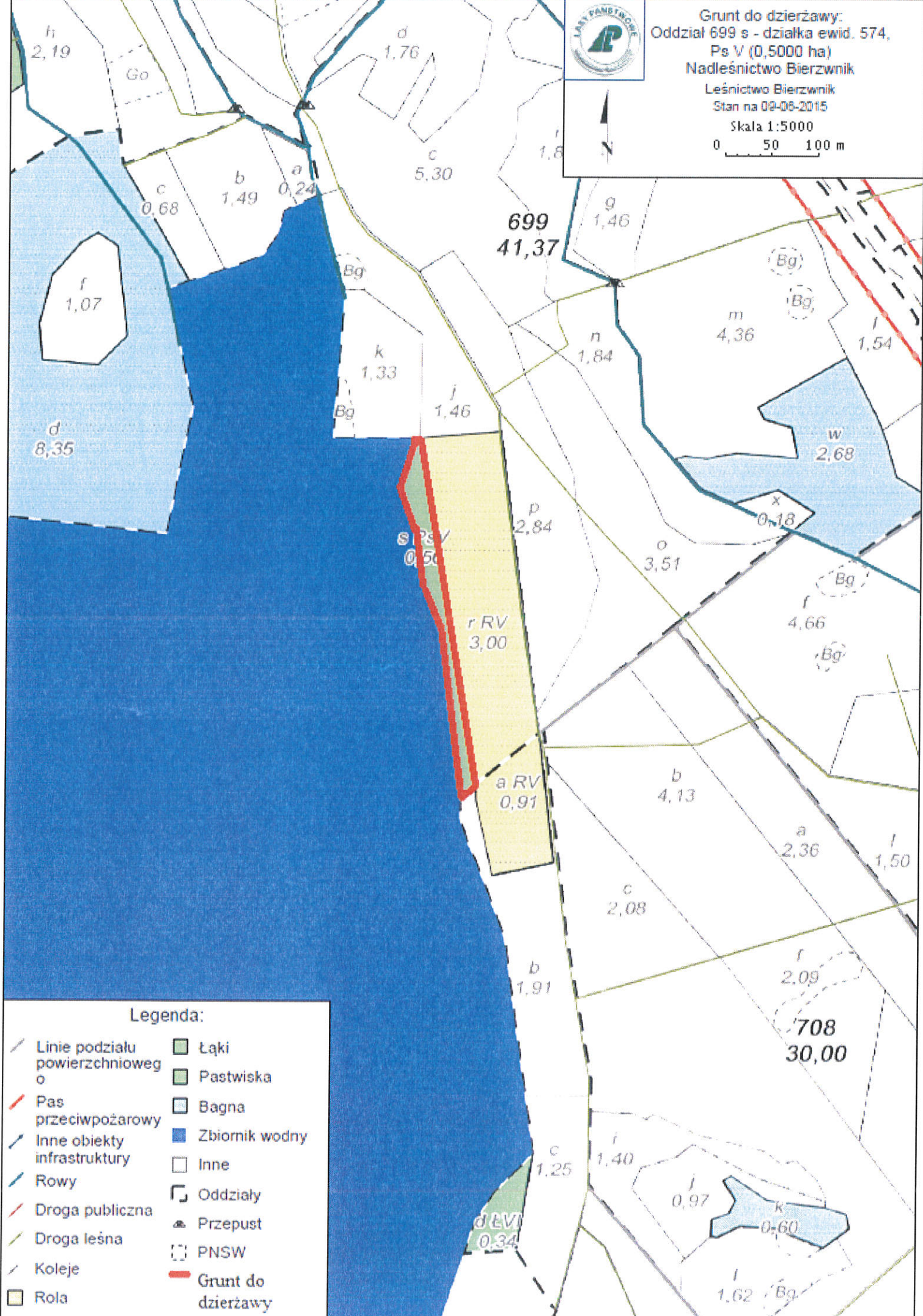

Legenda:

- | | |
|---------------------------------|--------------------|
| Linie podziału powierzchniowego | Łąki |
| Pas przeciwpożarowy | Pastwiska |
| Inne obiekty infrastruktury | Bagna |
| Rowy | Zbiornik wodny |
| Droga publiczna | Inne |
| Droga leśna | Oddziały |
| Koleje | Przepust |
| Rola | PNSW |
| | Grunt do dzierżawy |



Grunt do dzierżawy:
Oddział 529 d - działka ewid. 163/3,
Ł IV (0,3400 ha)
Nadleśnictwo Bierzwnik

Leśnictwo Górzno
Stan na 09-08-2015

Skala 1:5000

0 50 100 m

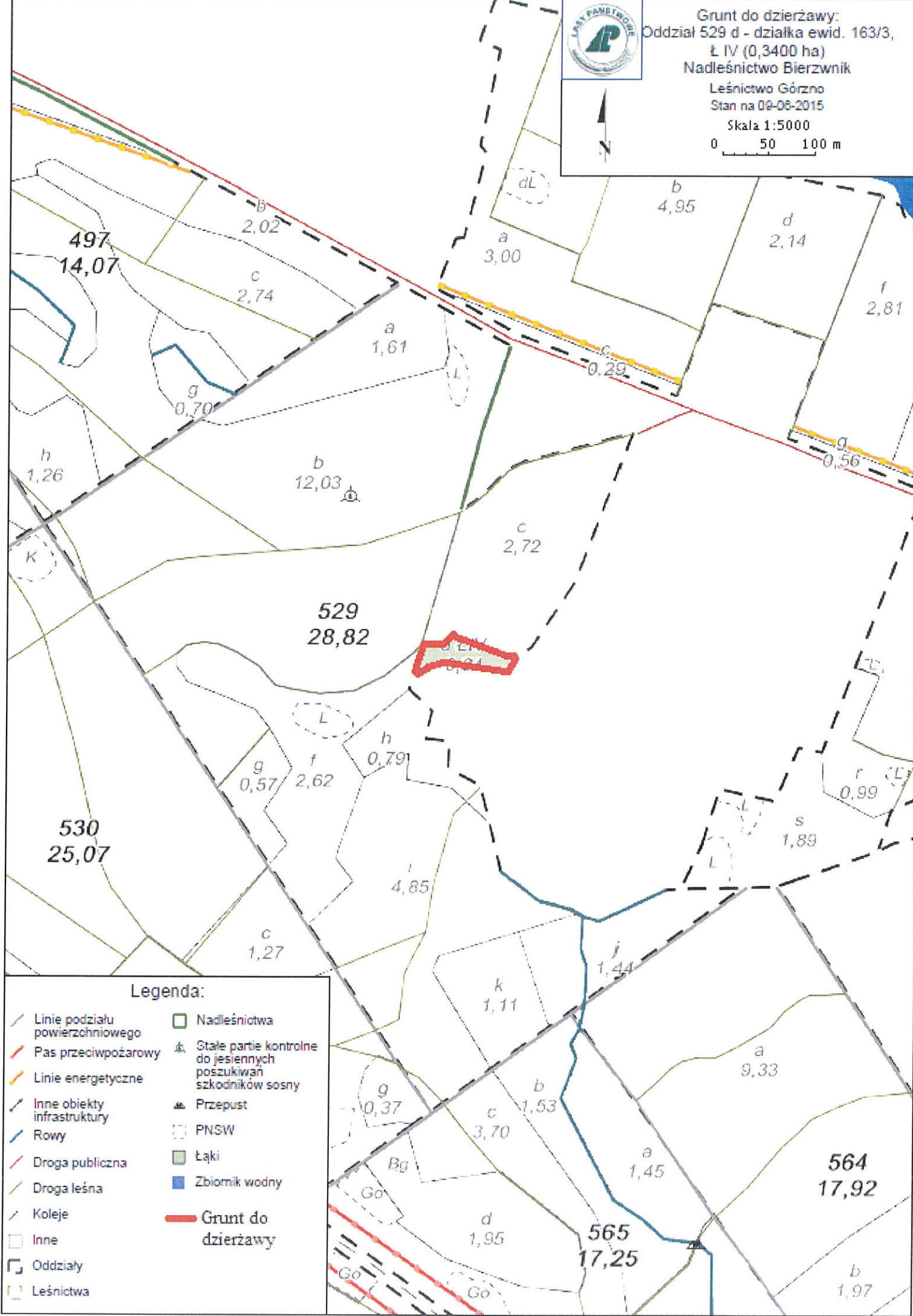

Legenda:

- | | |
|---------------------------------|--|
| Linie podziału powierzchniowego | Nadleśnictwa |
| Pas przeciwpożarowy | Stałe partie kontrolne do jesiennych poszukiwań szkodników sosny |
| Linie energetyczne | Przepust |
| Inne obiekty infrastruktury | PNSW |
| Rowy | Łąki |
| Droga publiczna | Zbiornik wodny |
| Droga leśna | Grunt do dzierżawy |
| Koleje | |
| Inne | |
| Oddziały | |
| Leśnictwa | |



Grunt do dzierżawy:
Oddział 487 d - działka ewid. 121/1,
Ps IV (0,8600 ha)
Nadleśnictwo Bierzwnik
Leśnictwo Chłopowo
Stan na 09-08-2015
Skala 1:5000
0 50 100 m

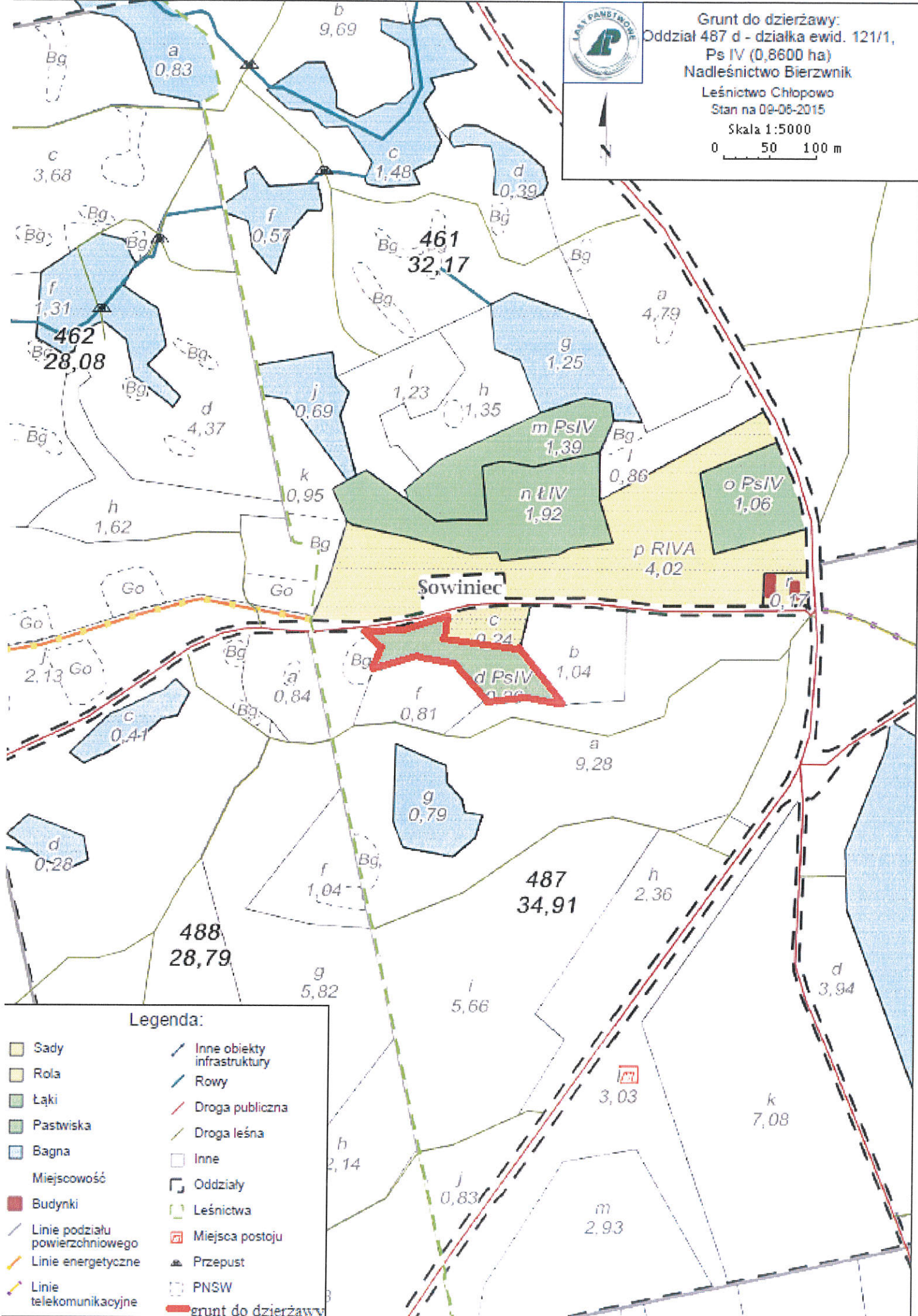

Legenda:

- | | |
|---------------------------------|-----------------------------|
| Sady | Inne obiekty infrastruktury |
| Rola | Rowy |
| Łąki | Droga publiczna |
| Pastwiska | Droga leśna |
| Bagna | Inne |
| Miejscowość | Oddziały |
| Budynki | Leśnictwa |
| Linie podziału powierzchniowego | Miejsca postoju |
| Linie energetyczne | Przepust |
| Linie telekomunikacyjne | PNSW |
| | grunt do dzierżawy |



Grunt do dzierżawy:
Oddział 496 h - działka ewid. 130/3,
Ps IV (0,1800 ha)
Nadleśnictwo Bierzwnik

Leśnictwo Jarosławsko
Stan na 09-06-2015

Skala 1:5000

0 50 100 m

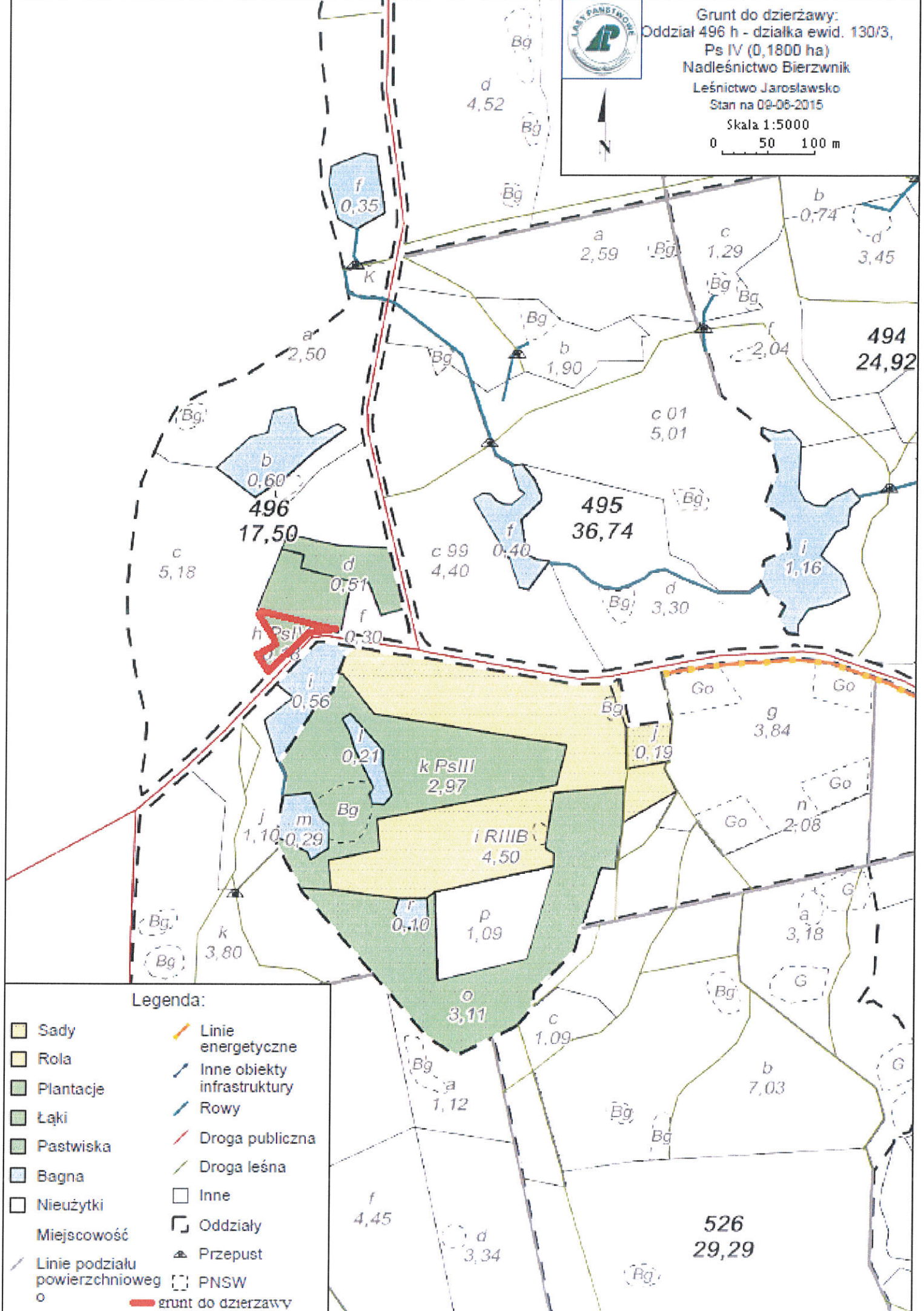

Legenda:

- | | |
|---------------------------------|-----------------------------|
| Sady | Linie energetyczne |
| Rola | Inne obiekty infrastruktury |
| Plantacje | Rowy |
| Łąki | Droga publiczna |
| Pastwiska | Droga leśna |
| Bagna | Inne |
| Nieużytki | Oddziały |
| Miejscowość | Przepust |
| Linie podziału powierzchniowego | PNSW |
| grunt do dzierżawy | |

Załącznik nr 1

.....
(Nazwisko i imię oferenta)

.....
.....
(Adres zamieszkania)

.....
(PESEL)

.....
(Numer telefonu kontaktowego)

OFERTA NA DZIERŻAWĘ GRUNTU ROLNEGO

Składam ofertę na dzierżawę niżej wymienionych gruntów:

Nr pakietu	Obręb leśny	Oddział	Rodzaj gruntu	Pow. (ha)	Działka ewid.	Obręb ewid.	Gmina

Łączna powierzchnia gruntów wynosi ha.

Za wyżej wymienione grunty proponuję stawkę czynszu wynoszącą równowartośćq żyta za 1 ha/ rok.

Oferta jest złożona w nieograniczonym pisemnym przetargu ogłoszonym przez Nadleśnictwo Bierzwnik w dniu 06.07.2015 r.

.....
(Miejscowość, data)

.....
(Podpis)

Załącznik nr 2

OŚWIADCZENIE

Ja niżej podpisany/na oświadczam, że zapoznałem/am się ze stanem faktycznym przedmiotu przetargu objętego ogłoszeniem z dnia 06.07.2015 roku i nie wnoszę żadnych zastrzeżeń i uwag.

.....

Miejscowość, data

.....

Podpis