MAPA PRZEGLĄDOWA CZĘŚĆ II DRZEWOSTANÓW

NADLEŚNICTWO

KONIN

OBRĘB

KAZIMIERZ BISKUPI

REGIONALNA DYREKCJA LASÓW PAŃSTWOWYCH W POZNANIU

Stan na 1.01.2017 r.

POWIERZCHNIA 5810,01 ha (5809,9855 ha)

współwłasność brak

Skala 1:20 000

500 250 0 500 1 000 1 500 2 000 m

Układ współrzędnych PUWG "1992"

LEGENDA

- Granicznik
- Budynek
- Przepust
- Most
- Przejazd kolejowy
- Siedziba nadleśnictwa
- Siedziba leśnictwa
- Punkt obserwacyjny na dostrzegalni przeciwpożarowej
- Telewizyjny punkt obserwacji na dostrzegalni przeciwpożarowej
- Kasownik
- Granice rezerwatów
- Granice obrębów leśnych
- Granice zasięgu terytorialnego nadleśnictwa
- Drogi krajowe
- Drogi wojewódzkie
- Drogi powiatowe
- Drogi gminne utwardzone
- Drogi gminne gruntowe
- Drogi inne
- Drogi leśne gruntowe
- Linie oddziałowe
- Linie energetyczne, telekomunikacyjne, rurociągi
- Kolej
- Ścieżki
- Cieki wodne
- Wał ochronny
- Linie podziału powierzchniowego istniejące
- Linie podziału powierzchniowego projektowane

GRUNTY LEŚNE I NIELEŚNE

- Zręby
- Halizny
- Plantacje choinkowe
- Inne
- Wody
- 11 Podział powierzchniowy sąsiednich jednostek LP
- Lasy innej własności
- Miejscowość
- Wyłączone drzewostany nasienne
- Gospodarcze drzewostany nasienne

Podkład topograficzny: BDOT 10k
Stan aktualności podkładu topograficznego: 2012 r.

ZESTAWIENIE POWIERZCHNI WEDŁUG LEŚNICTW

Nr	Nazwa leśnictwa	Siedziba	Oddziały	Pow. [ha]
1	Bieniszew	109i	97-102,109-157,165-182	1720,66
2	Kazimierz	46h	45-53,59-62,65-68, 68A, 69-73, 73A, 73B, 73C, 73D, 73E, 73F, 73G, 73H, 73I, 73J, 74-96, 103-108, 158-164	1731,57
3	Kowalewek	206o	183-235	1070,82
4	Skulsk	10Bg	1-9, 10A, 10B, 10C, 11-25, 25A, 25B, 25C, 26, 26A, 26B, 27-29, 29A, 29B, 30-43, 43A, 44, 44A, 44B	1286,96
Razem Obręb KAZIMIERZ BISKUPI (siedziba N-ctwa 259 o – Obręb Konin)				**5810,01**

grunty leśne niezalesione | I klasa wieku | od 21 lat do wieku rębności | rębne i starsze | KO, KDO, BP

- Sosna (So),Modrzew (Md)
- Świerk (Św)
- Jodła (Jd)
- Dąb (Db)
- Buk (Bk), Grab (Gb)
- Jesion (Js), Klon (Kl), Wiąz (Wz), Jawor (Jw)
- Olsza (Ol)
- Brzoza (Brz), Akacja (Ak)
- Topola (Tp), Osika (Os), Wierzba (Wb), Lipa (Lp)
- Grunty nieleśne
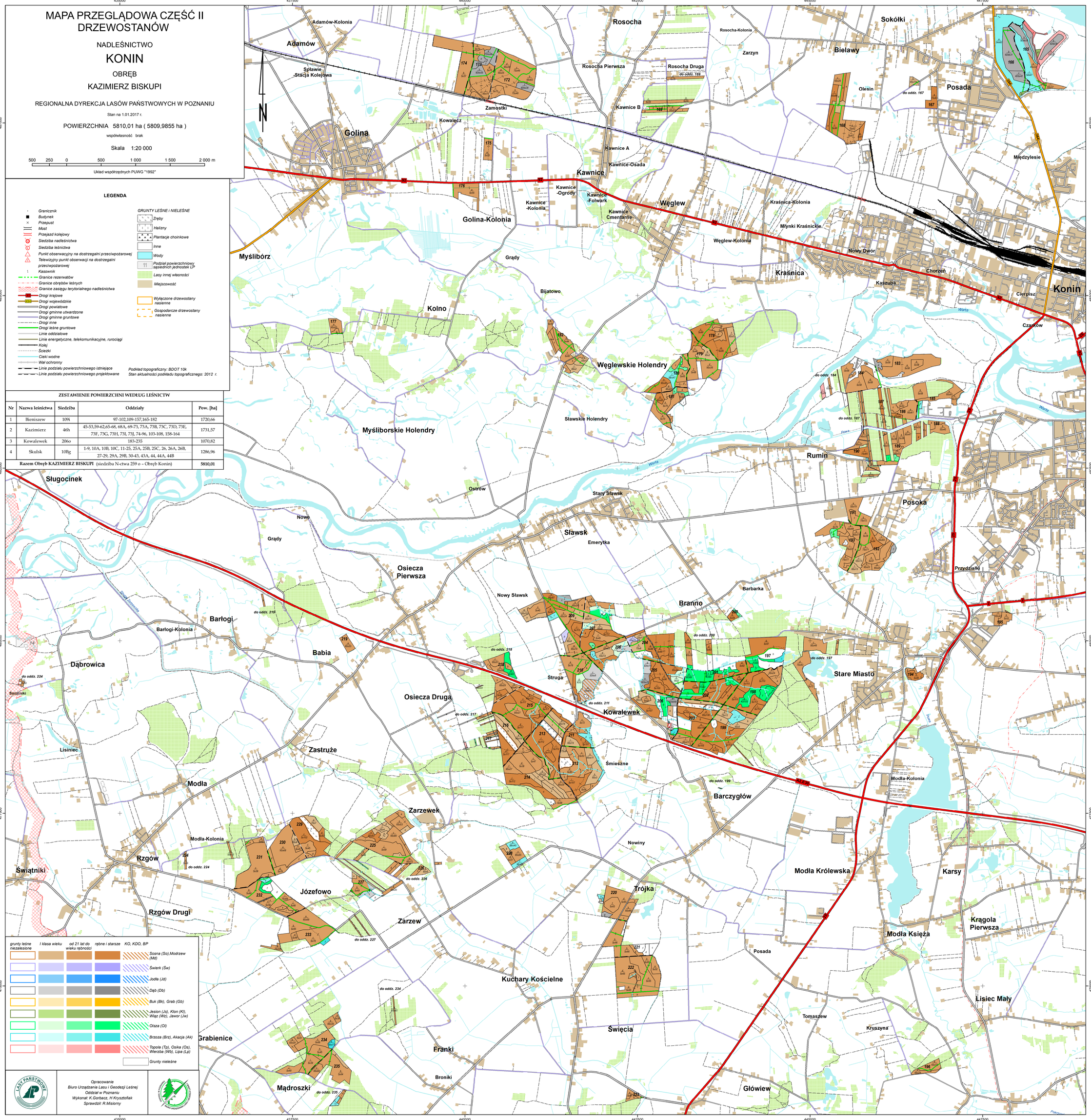
Opracowanie
Biuro Urządzania Lasu i Geodezji Leśnej
Oddział w Poznaniu
Wykonał: K.Gorbacz, H Krysztofiak
Sprawdził: R.Misiorny