MAPA PRZEGLĄDOWA

DRZEWOSTANÓW

NADLEŚNICTWO

KOŁO

OBRĘB

KŁODAWA

REGIONALNA DYREKCJA LASÓW PAŃSTWOWYCH W POZNANIU

WOJEWÓDZTWO: WIELKOPOLSKIE, KUJAWSKO-POMORSKIE, ŁÓDZKIE

STAN NA 01.01.2013 r.

POWIERZCHNIA OGÓLNA 6 831.69 ha (6 831.6672 ha)

SKALA 1 : 25 000

1000 0 1000 metry

Układ współrzędnych "PUWG 1992"

N

WYKAZ ZNAKÓW I KOLORÓW DLA MAP PRZEGLĄDOWYCH DRZEWOSTANÓW

1 klasa wieku 1 : 20 lat | 2 lat do wieku ogólnego | wiek i starsze | KOD ODDZ.

- Sosna (So), Modrzew (Md)
- Świerk (Św)
- Ogb (Ob)
- Buk (Bk), Grab (Gb)
- Jesion (Je), Klon (Kl), Wiąz (Wz), Jawor (Jw)
- Olsza (Ol)
- Brzoza (Br), Akacja (Ak)
- Topola (Tp), Wierzba (Wb), Lipa (Lp), Osika (Os)
- Grunty do odnowienia
- Helizna
- Płace
- Zrąb
- Pozbiorka i zalesiowania
- Rola
- Siedlisko nadleśnictwa
- Pastwisko
- Siedlisko leśnictwa
- Sad
- Grunty do naturalnej sukcesji
- Łąka
- Użytek ekologiczny
- Zbiornik wody
- Nieużytek pokopalniany
- Bagno
- Inne wyłączenie
- Szkółki
- Linia energetyczna
- Plantacje chomikowe
- Linia telekomunikacyjna
- Polska kawiecka
- Rurociąg
- Remizy
- Sąsiednie obręby
- Zadrzewienia
- Sąsiednie nadleśnictwa
- Zieleniec

- Kolaje normalnotorowe
- Przejazdy przez tory kolejowe
- Drogi publiczne o nawierzchni twardej i gruntowej
- Drogi leśne o nawierzchni twardej i gruntowej
- Szlaki:
- Linie podziału powierzchniowego istniejące
- Linie podziału powierzchniowego projektowane

GRANICE:

- Gminy
- Powiaty
- Województwa
- Obszaru terytorialnego zasięgu działania nadleśnictwa
- Sąsiednie nadleśnictwa, obręby
- Rozpiwnat
- Wyłączone drzewostany nasienne
- Gospodarcze drzewostany nasienne

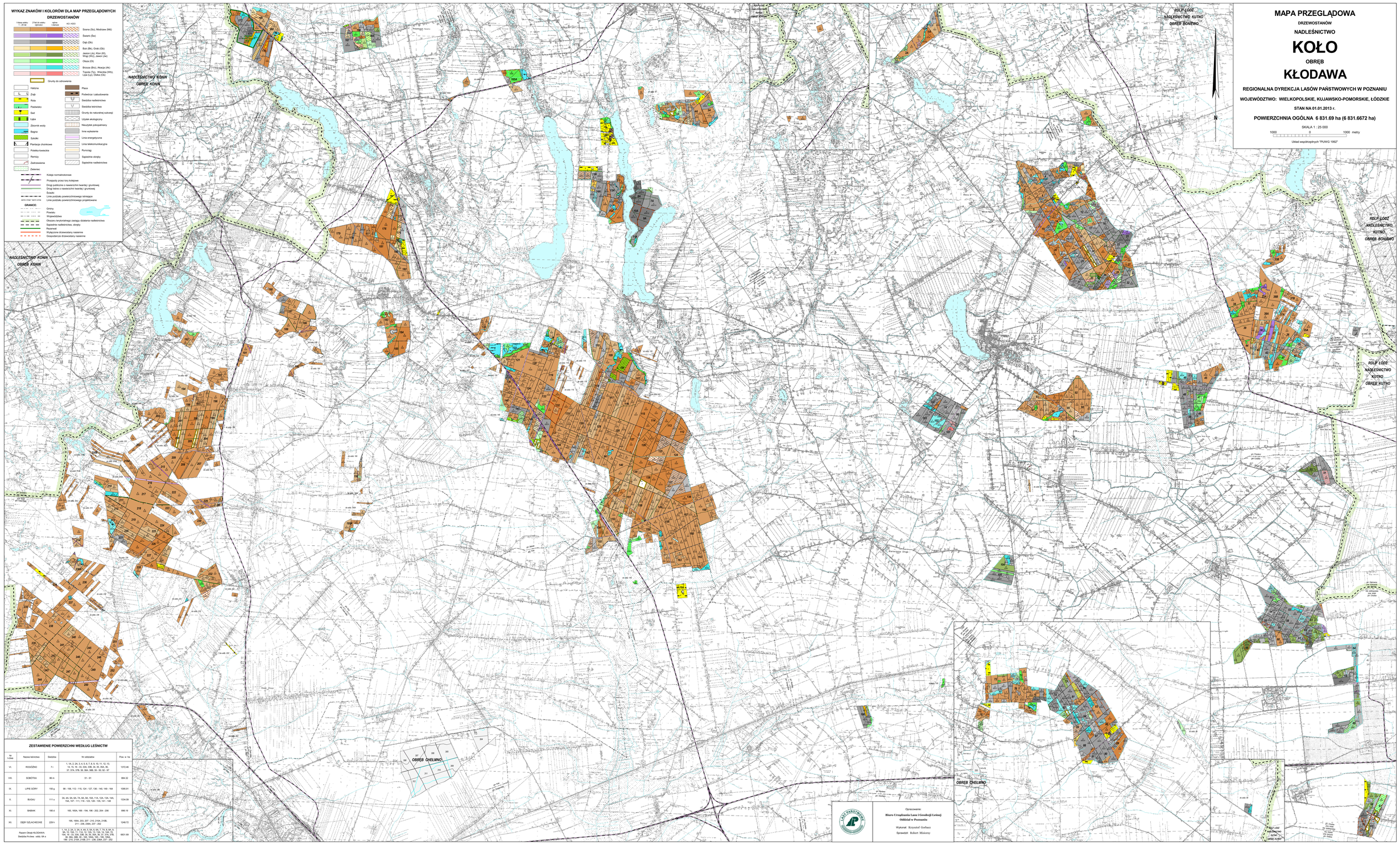

ZESTAWIENIE POWIERZCHNI WEDŁUG LEŚNICTW

Nr Leśnictwa	Nazwa leśnictwa	Siedziba	Nr oddziału	Pow. w ha
VI.	ROGOŹNO	7 r.	1, 1A, 2, 2A, 3, 4, 5, 6, 7, 8, 9, 10, 11, 12, 13, 14, 15, 16 - 23, 23A, 23B, 24, 25, 26, 26A, 26B, 27, 27A, 27B, 28, 28A, 28B, 29 - 32, 32 - 47	1372.46
VII.	SOBOTKA	86 m	51 - 91	884.32
IX.	LIPIE GÓRY	150 g	88 - 108, 112 - 115, 124 - 127, 136 - 140, 149 - 164	1095.91
X.	BUGAJ	111 e	3A, 4A, 5A, 6A, 7A, 8A, 9A, 10A, 11A, 12A, 13A, 14A, 15A, 107 - 111, 115 - 123, 128 - 135, 141 - 148	1334.09
XI.	BABIAK	180 d	165, 165A, 166 - 194, 196 - 202, 204 - 206	896.16
XII.	DĘBY SZLACHECKIE	229 h	195, 195A, 203, 207 - 210, 210A, 210B, 211 - 238, 238A, 257 - 282	1348.72
	Razem Obręb KŁODAWA; Siedziba Nadl. Kutno: oddz. 6A e		1, 1A, 2, 2A, 3, 3A, 4, 4A, 5, 5A, 6, 6A, 7, 7A, 8, 8A, 9, 9A, 10, 10A, 11, 11A, 12, 12A, 13, 13A, 14, 14A, 15, 15A, 16 - 19, 19A, 20 - 23, 23A, 24, 25, 26, 26A, 27, 27A, 27B, 28, 28A, 28B, 29 - 165, 165A, 165 - 195, 195A, 196 - 210, 210A, 210B, 211 - 238, 238A, 257 - 282	6831.69

Opracowanie:

Biuro Urządzania Lasu i Geodezji Leśnej

Oddział w Poznaniu

Wykonał: *Krzysztof Grebacz*

Sprawdził: *Robert Milarczyk*