MAPA PRZEGLĄDOWA DRZEWOSTANÓW

NADLEŚNICTWO

GRODZISK

OBRĘB

PORAŻYN

REGIONALNA DYREKCJA LASÓW PAŃSTWOWYCH W POZNANIU

Stan na 1.01.2019 r.

POWIERZCHNIA 9 046,98 ha (9 046,7733 ha)

współwłasność brak

Skala 1:20 000

500 250 0 500 1 000 1 500 2 000 m

Układ współrzędnych „PL-1992"

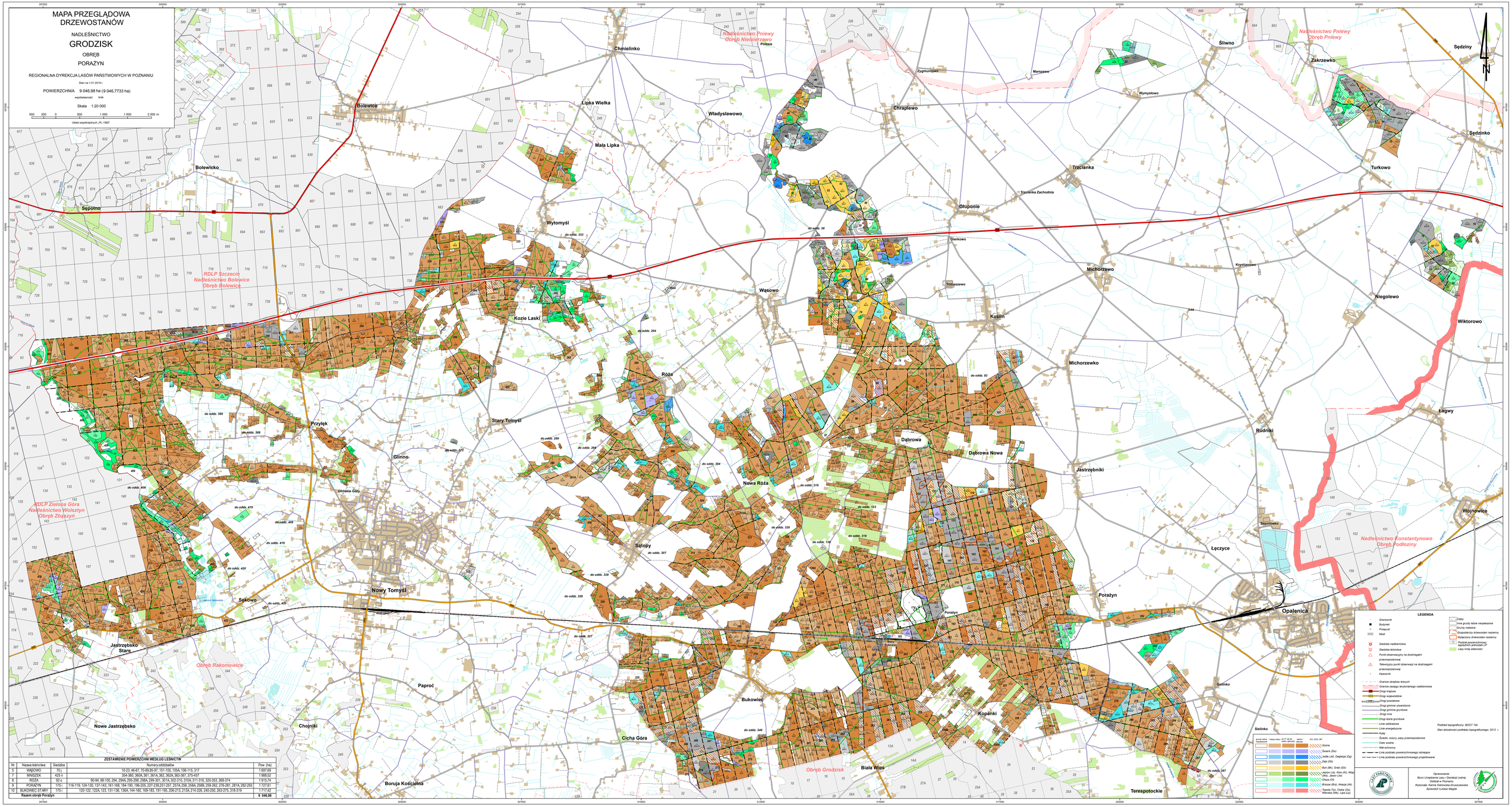

ZESTAWIENIE POWIERZCHNI WEDŁUG LEŚNICTW

Nr	Nazwa leśnictwa	Siedziba	Numery oddziałów	Pow. (ha)
5	WĄSOWO	70 j	10-23, 46-67, 70-89,95-97, 101-105, 105A, 106-115, 317	1 697,69
7	WNISZEK	425 n	354-360, 360A, 361, 361A, 362, 362A, 363-367, 375-437	1 988,52
8	RÓŻA	92 o	90-94, 98-100, 294, 294A, 295-298, 298A, 299-301, 301A, 302-310, 310A, 311-316, 320-353, 368-374	1 915,74
9	PORAŻYN	175 i	116-119, 124-130, 137-143, 161-168, 184-190, 196-205, 227-239,251-257, 257A, 258, 258A, 258B, 259-262, 276-281, 281A, 282-293	1 727,61
10	BUKOWIEC STARY	175 i	120-122, 122A, 123, 131-136, 136A, 144-160, 169-183, 191-195, 206-213, 213A, 214-226, 240-250, 253-275, 318-319	1 717,42
	Razem obrębu Porażyn			**9 046,98**