MAPA PRZEGLĄDOWA DRZEWOSTANÓW

NADLEŚNICTWO

ANTONIN

OBRĘB

MOJA WOLA

REGIONALNA DYREKCJA LASÓW PAŃSTWOWYCH W POZNANIU

Stan na 1.01.2014 r.

POWIERZCHNIA OGÓLNA 8624.98 ha (8624.6896 ha)

SKALA 1 : 20 000

1000 0 1000 2000 metry

Układ współrzędnych "PUWG 1992"

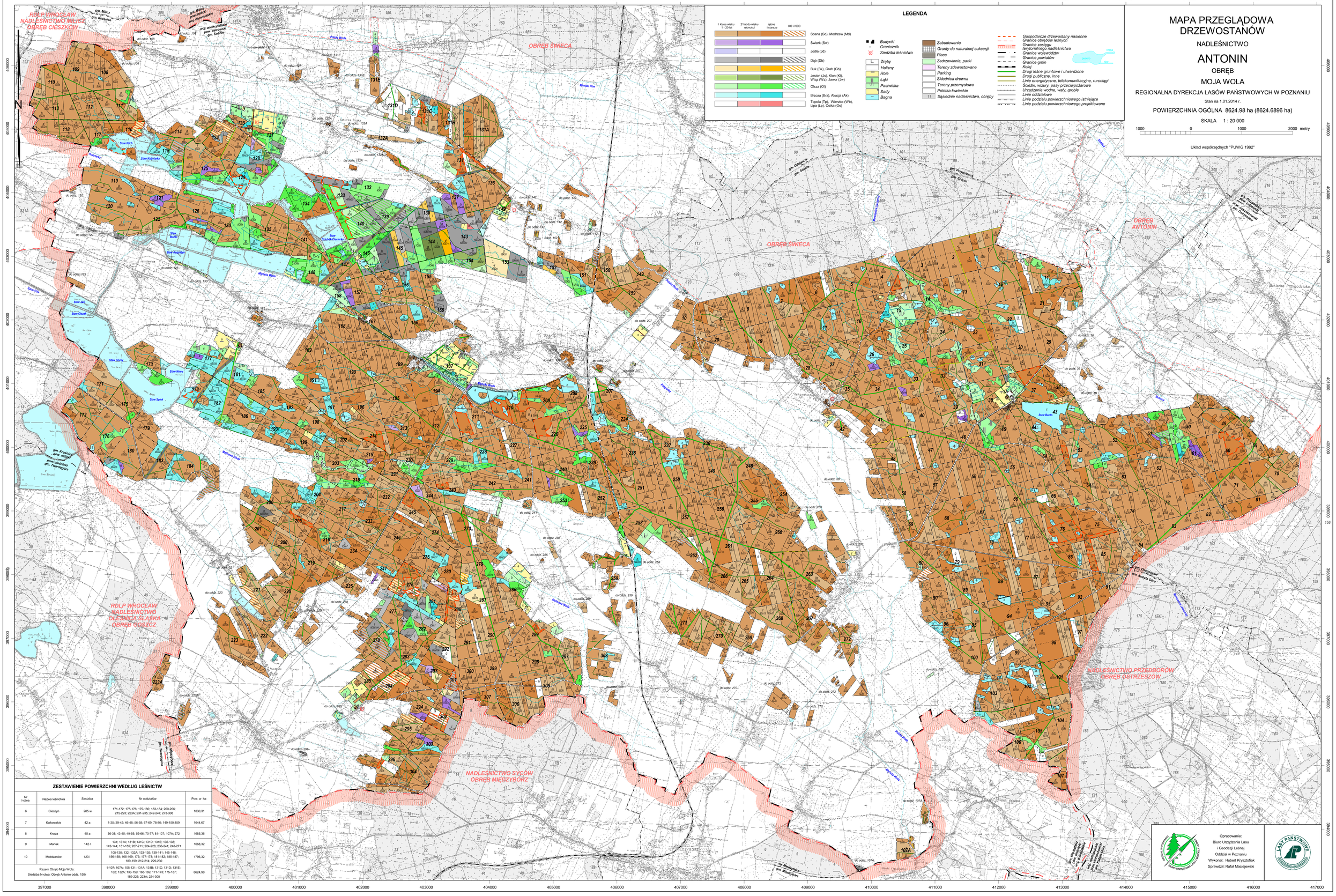
LEGENDA
I klasa wieku 1 - 20 lat
2 i 1 lat do wieku rębności
rębne i starsze
KO i KDO
Sosna (So), Modrzew (Md)
Świerk (Świ)
Jodła (Jd)
Dąb (Db)
Buk (Bk), Grab (Gb)
Jesion (Js), Klon (Kl), Wiąz (Wz), Jawor (Jw)
Olsza (Ol)
Brzoza (Brz), Akacja (Ak)
Topola (Tp), Wierzba (Wb), Lipa (Lp), Osika (Os)
Budynki
Granicznik
Siedziba leśnictwa
Zręby
Halizny
Role
Łąki
Pastwiska
Sady
Bagna
Zabudowania
Grunty do naturalnej sukcesji
Place
Zadrzewienia, parki
Tereny zdewastowane
Parking
Składnica drewna
Tereny przemysłowe
Poletka łowieckie
Sąsiednie nadleśnictwa, obręby
Gospodarcze drzewostany nasienne
Granice obrębów leśnych
Granice zasięgu terytorialnego nadleśnictwa
Granice województw
Granice powiatów
Granice gmin
Kolej
Drogi leśne gruntowe i utwardzone
Drogi publiczne, inne
Linie energetyczne, telekomunikacyjne, rurociągi
Ścieżki, wizury, pasy przeciwpożarowe
Urządzenie wodne, wały, groble
Linie oddziałowe
Linie podziału powierzchniowego istniejące
Linie podziału powierzchniowego projektowane
Polska
Dolny Śląsk
RDLP WROCŁAW NADLEŚNICTWO MOMIELICE OBRĘB CIESZKÓW
OBRĘB ŚWIECA
OBRĘB ANTONIN
RDLP WROCŁAW NADLEŚNICTWO OLESNICA ŚLĄSKA OBRĘB GOSTYCZ
NADLEŚNICTWO PRZADBORÓW OBRĘB OSTRZESZÓW
NADLEŚNICTWO SYCÓW OBRĘB MIĘDZYBORZ
Sklieska Przygodnicka
Stawy Stubieb-Cieszyna
Stawy Kidyrówka
Stawy Kłoch
Stawy Jeż
Stawy Okoń
Stawy Górny
Stawy Nowy
Stawy Spiek
Stawy Barda
Stawy Wolle
Stawy Aksamitny
Stawy Kozy
Stawy Kozy
Stawy Kidyrówka
Stawy Kłoch
Stawy Jeż
Stawy Okoń
Stawy Górny
Stawy Nowy
Stawy Spiek
Stawy Barda
Stawy Wolle
Stawy Aksamitny
Stawy Kozy
Stawy Kozy
Myślata Wieś
Myślata Wieś
Myślata Wieś