

**NADLEŚNICTWO
GÓROWO IŁAWECKIE**

ul. Gen. Sikorskiego 30A, 11-220 Górowo Iławeckie
tel. 89 761 19 30 fax 89 761 19 31
NIP 743-000-60-61 REGON 510022290
BGZ BNP Paribas S.A. O/Bartoszyce
24 2030 0045 1110 0000 0046 7310

ZARZĄDZENIE NR 8/2018

Nadleśniczego Nadleśnictwa Górowo Iławeckie

z dnia 29.03.2018 roku

Znak spr. N.0210.8.2018

w sprawie : **wprowadzenia Aneksu nr 5 do Regulaminu Organizacyjnego
Nadleśnictwa Górowo Iławeckie**

Na podstawie art. 35 ust. 1 pkt 2 ustawy o lasach z 28.09.1991r (Dz .U. z 2017 poz. 788 z póź. zm), § 22 ust. 2 Statutu Państwowego Gospodarstwa Leśnego Lasy Państwowe, stanowiącego załącznik do zarządzenia nr 50 Ministra Ochrony Środowiska, Zasobów Naturalnych i Leśnictwa z dnia 18 maja 1994r, w sprawie nadania statutu Państwowemu Gospodarstwu Leśnemu Lasy Państwowe oraz Zarządzenia nr 90 Dyrektora Generalnego Lasów Państwowych z dnia 12 grudnia 2012r w sprawie ramowego regulaminu organizacyjnego nadleśnictwa,

zarządzam co następuje :

§ 1

Wprowadzam do stosowania Aneks Nr 5 do Regulaminu Organizacyjnego Nadleśnictwa Górowo Iławeckie

§ 2

Zarządzenie wchodzi w życie z dniem 01.04.2018r.



NADLEŚNICZY

mgr inż. Ryszard Ziemblicki

Do wiadomości:

1. NZ, NK, NN, NS
2. Pozostali pracownicy- do wiadomości drogą elektroniczną
3. NO- a/a

ANEKS NR 5
z dnia 01.04.2018
do Regulaminu Organizacyjnego Nadleśnictwa Górowo Iławeckie

§ 1

W związku ze zmianami kadrowymi wprowadzam nową treść załączników: Nr 1,2, Nr 4 do Regulaminu Organizacyjnego.

§ 2

Zmianie ulega § 4 pkt 3 otrzymuje brzmienie:

1. Samodzielne stanowiska pracy :

- pracownik ds. kontroli instytucjonalnej - inżynier nadzoru obsada 1 osobowa
- pracownik ds. kadr
- stanowisko nieetatowe radcy prawnego
- stanowisko nieetatowe ds. obronnych

NADLEŚNICZY

mgr inż. Ryszard Ziemblicki

SCHEMAT ORGANIZACYJNY NADLEŚNICTWA GÓROWO IŁAWECKIE

Zał. Nr 1
do Regulaminu Organizacyjnego

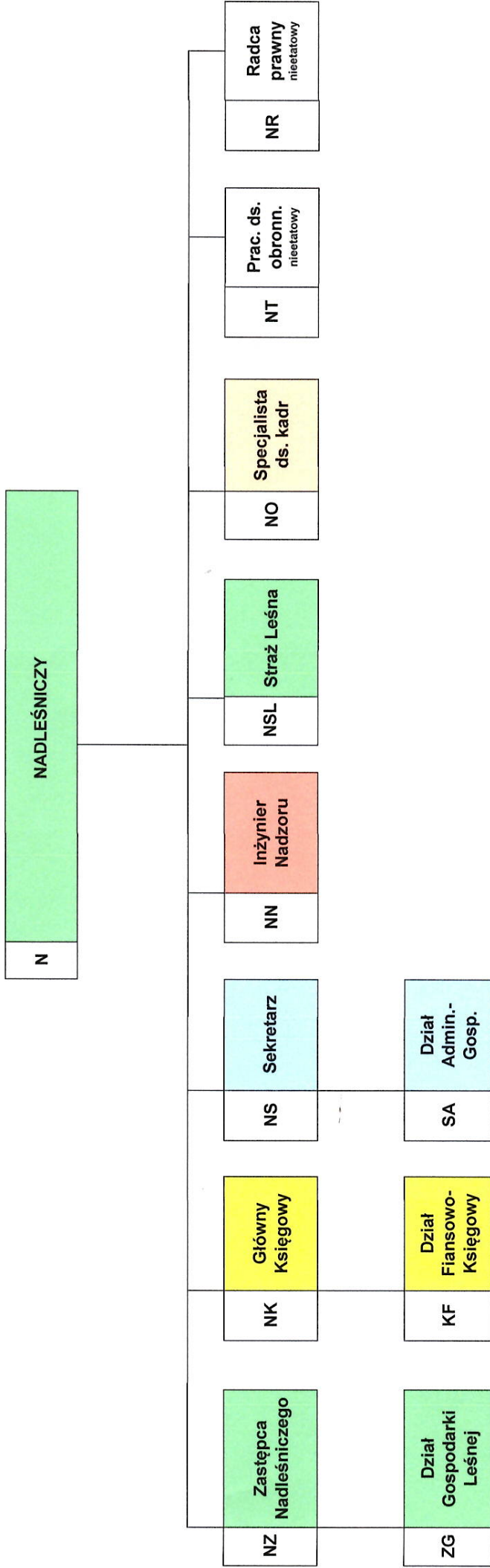

NADLEŚNICZY
mgr inż. Ryszard Gemblicki

WYKAZ ETATÓW W NADLEŚNICTWIE GÓROWO IŁAWECKIE

Pion nadzorczy Komórka organizacyjna	Stanowisko pracy	SYMBOL	ETATY	
			Służba Leśna	Poza Służbą Leśną
<i>1</i>	<i>2</i>	<i>3</i>	<i>4</i>	<i>5</i>
BIURO NADLEŚNICTWA				
Nadleśniczy	Nadleśniczy	N	1	-
PION NADZORCZY NADLEŚNICZEGO	Zastępca Nadleśniczego	NZ	1	-
	Główny Księgowy	NK	1	-
	Inżynier Nadzoru	NN	1	-
	Sekretarz	NS	-	1
	Specjalista ds. kadr	NO	-	1
Posterunek Straży Leśnej	St. Strażnik Leśny Komendant PSL	SL-1	1	-
NSL	Strażnik leśny	SL-2	1	-
	Strażnik leśny	SL-3	1	-
Dział Gospodarki Leśnej ZG	Specjalista ds. handlu i marketingu	ZG-1	-	1
	Specjalista ds. zagospodarowania lasu	ZG-2	1	-
	Specjalista ds. stanu posiadania i informacji przestrzennej	ZG-3	1	-
	Specjalista ds. gospodarki drewnem i użytkowania lasu	ZG-4	1	-
	Specjalista ds. ochrony lasu	ZG-5	1	-
	Specjalista SL	ZG-6	1	-

Dział Administracyjno-Gospodarczy SA	Specjalista ds. budownictwa	SA-1	-	1
	Specjalista ds. adm.- gosp. i melioracyjnych	SA-2	-	1
	Referent ds. informatycznych	SA-3	-	1
	Sekretarka	SA-4	-	1
	Specjalista ds. zam. publicznych	SA-5	-	1
Dział Finansowo-Księgowy KF	Specjalista ds. fin. – księgowych	KF-1	-	1
	Specjalista ds. fin.-księgowych	KF-2	-	1
	Księgowa	KF-3	-	1
	Referent	KF-4	-	1
Leśnictwa	Leśniczy	ZL	14	-
	Podleśniczy	LP	14	-
RAZEM			40	12

NADLEŚNICZY

 inż. Ryszard Ziemblicki

**NADLEŚNICTWO
GÓROWO IŁAWECKIE**

ul. Gen. Sikorskiego 30A, 11-220 Gorzów Iławecki
tel. 89 761 19 30 fax 89 761 19 31
NIP 743-000-60-61 REGON 510022290
BGZ BNP Paribas S.A. 0/Bartoszyce
24 2030 0045 1110 0000 0046 7310

Załącznik Nr 4
do Regulaminu Organizacyjnego

WYKAZ OSÓB UPRAWNIONYCH DO STOSOWANIA FUNKCJI GLOBAL W SYSTEMIE SILP

Lp.	IMIĘ I NAZWISKO	NR SILP	STANOWISKO
1.	Henryk Kamiński	749	Z-ca nadleśniczego
2.	Agnieszka Pilucik	2253	Główny księgowy
3.	Teresa Gąsiorowska	719	Specjalista ds. kadr
4.	Teresa Stachowska	619	sekretarz
5.	Teresa Gasiulewicz	620	Specjalista ds. fin-księgowych
6.	Kamila Kordzikowska	3326	Specjalista ds fin-księgowych
7.	Elżbieta Niewiadomska	2730	referent
8.	Mariola Kinal	1216	księgowa
9.	Sylwia Gruźlińska	1897	Specjalista ds. handlu i marketingu
10.	Krzysztof Ferdycz	578	Specjalista SL ds. zagospodarowania lasu
11.	Remigiusz Piecewicz	2389	Specjalista SL ds. stanu posiadania i informacji przestrzennej
12.	Sylwester Ulejczyk	1895	Specjalista SL ds. gospodarki drewnem i użytkowania lasu
13.	Kinga Chodara	2563	Specjalista SL ds. ochrony lasu
14.	Marek Sieniuc	2267	Specjalista SL
14.	Janusz Konieczny	642	Leśniczy do 27.04.2018r
15.	Waldemar Gładkowski	609	leśniczy
16.	Henryk Maziuk	589	leśniczy
17.	Andrzej Kaczyński	627	leśniczy
18.	Zbigniew Chorwacki	610	leśniczy
19.	Martyna Majchrzak	2750	leśniczy
20.	Jan Kaczyński	753	leśniczy
22.	Hubert Znamierowski	941	leśniczy
23.	Dariusz Fil	748	leśniczy
24.	Arkadiusz Pilucik	1400	leśniczy
25.	Grzegorz Baniak	755	leśniczy
26.	Andrzej Chojnacki	750	leśniczy
27.	Krzysztof Olechno	638	leśniczy
28.	Tomasz Kościuczuk	1138	Podleśniczy

29.	Krzysztof Gasiulewicz	614	Podleśniczy
30.	Krzysztof Oleszkiewicz	1965	Podleśniczy
31.	Bogdan Mańko	1193	Podleśniczy
32.	Mateusz Szlufik	3054	Podleśniczy
33.	Waldemar Długołęcki	591	Podleśniczy
34.	Arkadiusz Chodara	2448	Podleśniczy od 1.05.2018r leśniczy
35.	Sebastian Źarski	2022	Podleśniczy p.o leśniczego
36.	Piotr Mańko	907	Podleśniczy
37.	Damian Proszek	3052	Podleśniczy
38.	Marek Piędziak	2036	Podleśniczy
39.	Dominika Popiało	2912	Podleśniczy
40.	Mirosław Proszek	576	Podleśniczy
41.	Michał Ferens	3342	Podleśniczy

NADLEŚNICZY

mgr inż. Ryszard Ziemblicki

WYKAZ STAŁYCH ZASTĘPSTW

W NADLEŚNICTWIE GÓROWO IŁAWECKIE

PRACOWNIK ZASTĘPOWANY

PRACOWNIK ZASTĘPUJĄCY

1. Ryszard Ziemblicki	Henryk Kamiński
2. Henryk Kamiński	Władysław Mańko
3. Władysław Mańko	Henryk Kamiński
5. Agnieszka Pilucik	Teresa Gasiulewicz
6. Teresa Gasiulewicz	Kamila Kordzikowska
7. Kamila Kordzikowska	Teresa Gasiulewicz
8. Mariola Kinal	Elżbieta Niewiadomska
9. Elżbieta Niewiadomska	Kinal Mariola
10. Teresa Gąsiorowska	Agnieszka Kozłowska
11. Agnieszka Kozłowska	Emilia Pauperowicz-Kawęcka
12. Sylwia Gruzlińska	Sylwester Ulejczyk
13. Sylwester Ulejczyk	Gruzlińska Sylwia
14. Teresa Stachowska	Waldemar Roczeń i Emilia Pauperowicz-Kawęcka
15. Waldemar Roczeń	Mężyński Jerzy
16. Jerzy Mężyński	Roczeń Waldemar
17. Tomasz Drozdowski	Sieniuc Marek
18. Emilia Pauperowicz-Kawęcka	Teresa Stachowska
19. Marek Sieniuc	Piecowicz Remigiusz (ZG-3) i Tomasz Drozdowski (SA-3)
20. Krzysztof Ferdycz	Remigiusz Piecowicz
21. Remigiusz Piecowicz	Marek Sieniuc
22. Kinga Chodara	Krzysztof Ferdycz
23. Tomasz Bilkiewicz	Błazejewski Jarosław
24. Jarosław Błazejewski	Tomasz Bilkiewicz,
25. Piotr Koć	Błazejewski Jarosław
26. Janusz Konieczny do 27.04.2018r- emerytura	Arkadiusz Chodara
27. Waldemar Gładkowski	Krzysztof Gasiulewicz do 30.04.2018r od 1.05.2018r Fontner Marek
28. Henryk Maziuk	Krzysztof Oleszkiewicz
29. Andrzej Kaczyński	Bogdan Mańko
30. Zbigniew Chorwacki	Mateusz Szlufik
31. Martyna Majchrzak	Waldemar Długotęcki
32. Jan Kaczyński	Tomasz Kościuczuk
33. Arkadiusz Chodara od 01.05.2018r	Krzysztof Gasiulewicz od 1.05.2018r
34. Hubert Znamierowski	Michał Ferens
35. Dariusz Fil	Piotr Mańko
36. Arkadiusz Pilucik	Damian Proszek
37. Grzegorz Baniak	Marek Piędziak
38. Andrzej Chojnacki	Dominika Popiało

PRACOWNICY ZATRUDNIENI NA STANOWISKACH ROBOTNICZYCH

1	2	3	4	5
DZIAŁ ADMINISTRACYJNO- GOSPODARCZY SA	Kierowca	-	-	1
	Robotnik obsługi	-	-	2
DZIAŁ GOSPODARKI LEŚNEJ ZG	Robotnik leśny	-	-	2

NADLEŚNICZY

mgr inż. Ryszard Ziemblicki