

**Aneks Nr 7
do Zarządzenia nr 58 /2015
Nadleśniczego Nadleśnictwa Wisła
z dnia 01.12.2020r.**

w sprawie wprowadzenia zmian w Regulaminie Organizacyjnym Nadleśnictwa Wisła stanowiącym załącznik nr 1 do zarządzenia nr 58/2015 z 31.12.2015
Zn. spr. NK.012.6.2020

Na podstawie art. 35 ustawy z dnia 28.09.1991r. o lasach (Dz. U. 2020, poz. 1463 z późn. zm.) i § 22 ust. 3 Statutu Państwowego Gospodarstwa Leśnego Lasy Państwowe (zał. do zarządzenia nr 50 Ministra OŚNiL z dnia 18.05.1994r. w sprawie nadania Statutu Państwowemu Gospodarstwu Leśnemu Lasy Państwowe) oraz zarządzenia nr 90 Dyrektora Generalnego LP z dnia 12.12.2012r. w sprawie ramowego regulaminu organizacyjnego nadleśnictwa - **zarządzam:**

§ 1.

Zmieniam Schemat Organizacyjny stanowiący załącznik nr 1 do zarządzenia nr 58/2015 Nadleśniczego Nadleśnictwa Wisła z dnia 31.12.2015r.

Nowy Schemat Organizacyjny stanowi załącznik nr 1 do niniejszego Aneksu.

§ 2

Postanowienia w/w aneksu wchodzi w życie z dniem 01 grudnia 2020r.

Otrzymują:

1. NK,
2. Zastępca nadleśniczego,
3. Zastępca n-czego ds. genetyki,
4. Główny księgowy,
5. Inżynier nadzoru,
6. Sekretarz nadleśnictwa.



zatwierdzam:

NADLEŚNICZY
Andrzej Kudełka
mgr inż. Andrzej Kudełka

RADCA PRAWNY

mgr Dominika Wieja
K1B-0474

Schemat Organizacyjny Nadleśnictwa Wisła
 stan na : 01.12.2020

Załącznik nr 1
 do Regulaminu Organizacyjnego

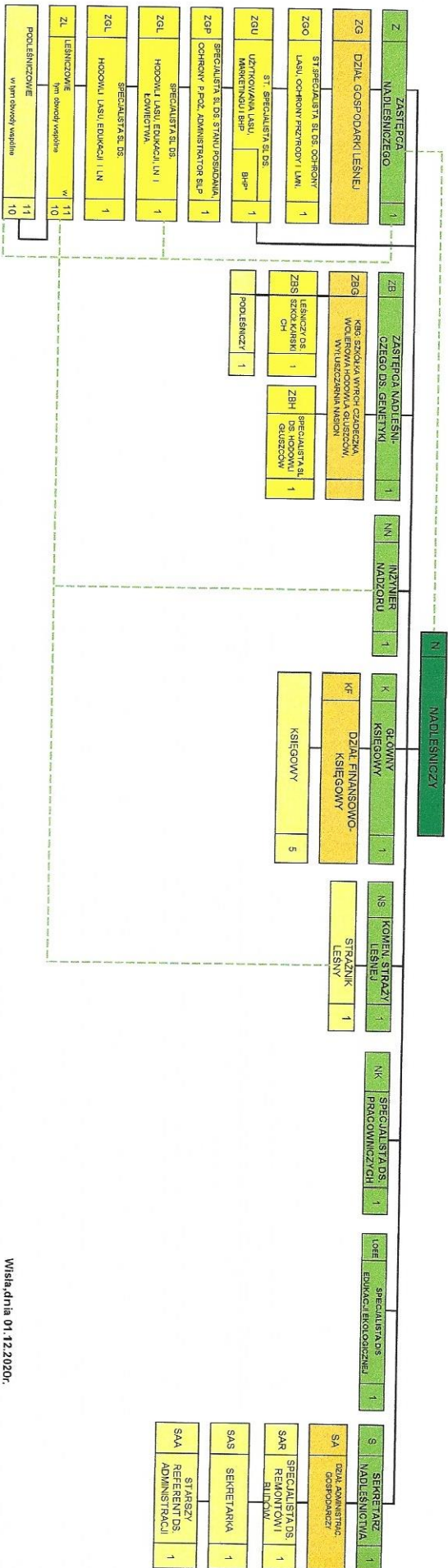

*) w sprawach BHP podlega Nadleśniczemu
 1 robotnik fizyczny

Legenda:
 podległości służbowe w LP
 podległości służbowe w LN

Wisła, dnia 01.12.2020.

NADLEŚNICTWO
Wisła
 mgr inż. Andrzej Kudełka