

ZARZĄDZENIE WEWNĘTRZNE
Nadleśniczego Nadleśnictwa Rybnik
Nr 14/2019 z dnia 28.02.2019r
w sprawie zmian regulaminu organizacyjnego Nadleśnictwa Rybnik
wprowadzonego zarządzeniem nr27 /2018 z dnia 07.08.2018

Na podstawie art. 35 ust.1 pkt 2 i 2c ustawy z dnia 28 września 1991 o lasach (tekst jedn. Dz. U. 2015r. poz. 2100 z późn. zm.), § 22 ust.3 Statutu Państwowego Gospodarstwa Leśnego Lasy Państwowe (zarządzenie Nr 50 Ministra OŚZNiL z dnia 18 maja 1994 w sprawie nadania statutu Państwowemu Gospodarstwu Leśnemu Lasy Państwowe), oraz zarządzenia Nr 90 Dyrektora Generalnego Lasów Państwowych z dnia 12 grudnia 2012 r. w sprawie ramowego regulaminu organizacyjnego nadleśnictwa **z a r z ą d z a m c o n a s t ę p u j e**:

§1

Z dniem 01.03.2019r. zmieniam treść załącznika nr 1 do Regulaminu Organizacyjnego Nadleśnictwa Rybnik-schemat organizacyjny wg stanu na dzień 01.03.2019r.

§2

Z dniem 01.03.2019r. zmieniam treść załącznika nr 2 do Regulaminu Organizacyjnego Nadleśnictwa Rybnik-wykaz leśnictw wg stanu na dzień 01.03.2019r.

§3

Z dniem 01.03.2019r. zmieniam treść załącznika nr 3 do Regulaminu Organizacyjnego Nadleśnictwa Rybnik-wykaz pracowników nadleśnictwa Rybnik wg stanu na dzień 01.03.2019r. wyszczególnienie wg podległości i stanowisk pracy.

§4

Z dniem 01.03.2019r. zmieniam treść załącznika nr 4 do Regulaminu Organizacyjnego Nadleśnictwa Rybnik-wykaz pracowników na stanowiskach robotniczych nadleśnictwa Rybnik wg stanu na dzień 01.03.2019r.

§5

Z dniem 01.03.2019r. zmieniam treść załącznika nr 5-wykaz stanowisk służby leśnej wg. stanu na dzień 01.03.2019r.

§6

Z dniem 01.03.2019r. zmieniam treść załącznika nr 6-wykaz zastępstw w biurze nadleśnictwa Rybnik wg. stanu na dzień 01.03.2019r.

§7

Z dniem 01.03.2019r. zmieniam treść załącznika nr 7-wykaz osób uprawnionych do użytkowania funkcji „GLOBAL” w SILP wg. stanu na dzień 01.03.2019r.

Aneks obowiązuje z mocą od 01.03.2019r.
Pozostałe zapisy zarządzenia pozostają bez zmian.

NADLEŚNICZY
Nadleśnictwa Rybnik
Janusz Foltys

Załącznik nr 1
do Regulaminu Organizacyjnego
Nadleśnictwa Rybnik
wprowadzonego Zarządzeniem
Nr 25A/2014 z dnia 30.09.2014r.
zmieniony zarządzeniem Nadleśniczego
Nadleśnictwa Rybnik Nr 27 z dn. 07.08.2018r.
zmieniony zarządzeniem Nadleśniczego
Nadleśnictwa Rybnik Nr 14 z dn.
28.02.2019r.

SCHEMAT ORGANIZACYJNY NADLEŚNICTWA RYBNIK

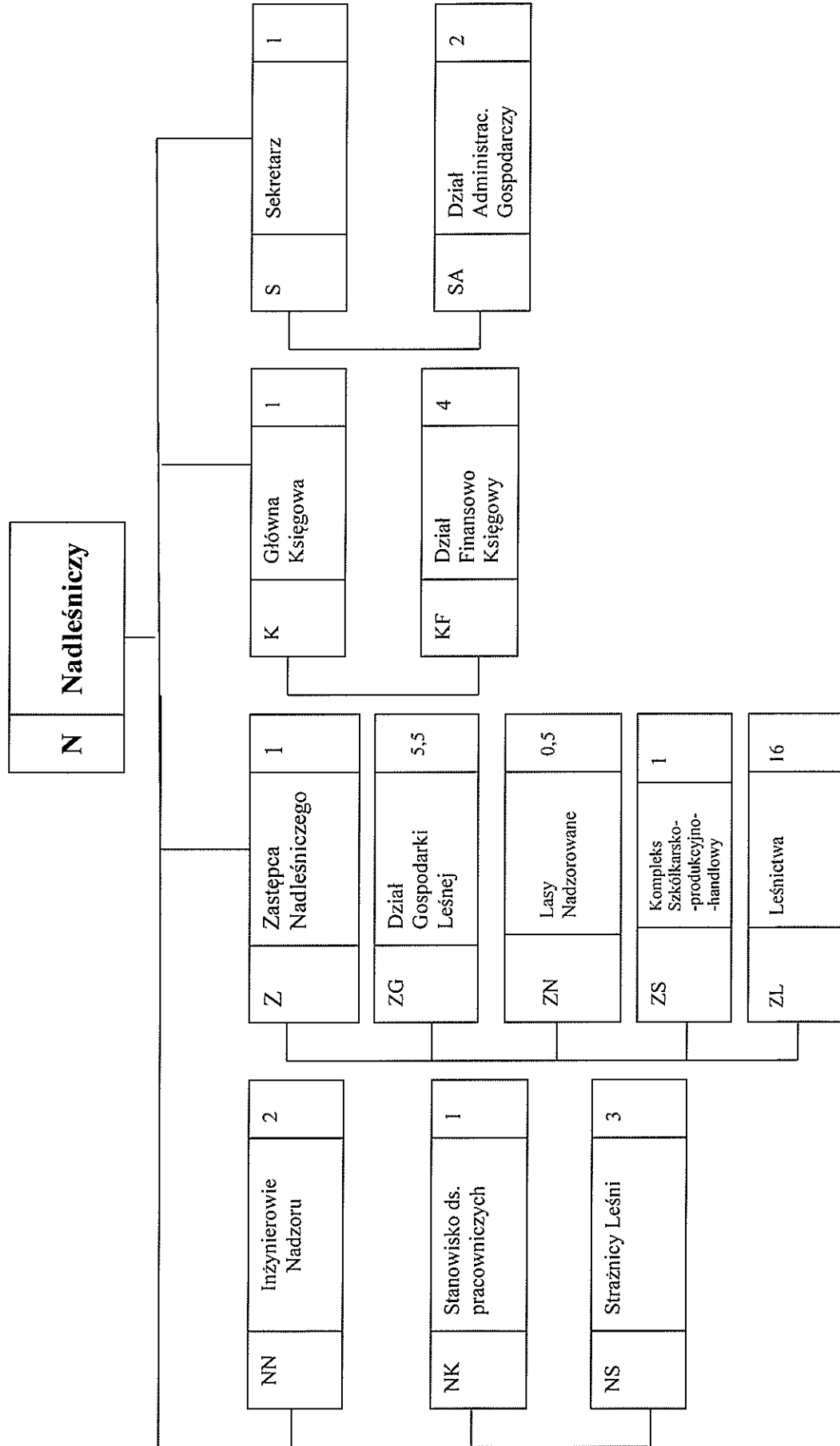

Załącznik Nr 2 do Regulaminu
Organizacyjnego Nadleśnictwa
Rybnik z dnia 30.09.2014r
wprowadzonego Zarządzeniem
Nadleśniczego Nadleśnictwa Rybnik
Nr 25A/2014 z dnia 30.09.2014r
zmieniony zarządzeniem
Nadleśniczego Nadleśnictwa Rybnik
Nr 27 z dn. 07.08.2018r.
zmieniony zarządzeniem
Nadleśniczego Nadleśnictwa Rybnik
Nr 14 z dn. 28.02.2019r.

WYKAZ LEŚNICTW wg stanu 1.03.2019r.

Nr l-ctwa	Nazwa	Powierzchnia [ha]
1.	Leboszowice	1580,27
2.	Ochojec	1368,46
3.	Książenice	1236,35
4.	Wielopole	1275,29
5.	Szczotki	1306,92
6.	Kłokocin	1143,17
7.	Wodzisław	1230,15
8.	Zwonowice	1206,47
9.	Adamowice	1124,73
10.	Chwałęcice	1296,43
11.	Syrynia	1018,58
12.	Oczków	1183,79
13.	Zacisze	1046,46
14.	Ornontowice	1449,37
15.	Żory	1594,47
16.	Baranowice	1365,51
RAZEM:		20.426,42

NADLEŚNICZY
Nadleśnictwa Rybnik
Janusz Foltys

Załącznik Nr 3 do Regulaminu Organizacyjnego Nadleśnictwa Rybnik z dnia 30.09.2014r wprowadzonego Zarządzeniem Nadleśniczego Nadleśnictwa Rybnik Nr 25A/2014 z dnia 30.09.2014r zmieniony zarządzeniem Nadleśniczego Nadleśnictwa Rybnik Nr 27 z dn. 07.08.2018r. zmieniony zarządzeniem Nadleśniczego Nadleśnictwa Rybnik Nr 14 z dn. 28.02.2019r.

**WYKAZ PRACOWNIKÓW NADLEŚNICTWA RYBNIK
WG STANU NA DZIEŃ 01.03.2019r.
WYSZCZEGÓLNIENIE WG PODLEGŁOŚCI I STANOWISK PRACY
NADLEŚNICZEGO(N)**

Nazwisko i imię	Stanowisko	Symbol
mgr inż. Foltys Janusz	Nadleśniczy	N
mgr inż. Hajduk Paweł	Zastępca Nadleśniczego	Z
mgr inż. Adamczyk Grzegorz	Inżynier Nadzoru	NN
inż. Kwapuliński Roman	Inżynier Nadzoru	NN
mg Aurelia Olszewska	Główny Księgowy	K
mgr inż. Kamiński Grzegorz	Sekretarz	S
Grabiec Janina	Specjalista .ds. Pracowniczych	NK
Szweda Kazimierz	Starszy Strażnik Leśny/Komendant Straży Leśnej	NS
Moskwa Wiesław	Starszy Strażnik Leśny	NS
mgr inż. Arkadiusz Zając	Strażnik Leśny	NS

ZASTĘPCY NADLEŚNICZEGO(Z)

mgr inż. Michalski Janusz	Starszy Specjalista .ds. Hodowli Lasu	ZGZ
mgr inż. Olszewski Grzegorz	Specjalista Pozyskania i Marketingu	ZGM
mgr inż. Walisko Joanna	Specjalista .d/s Ochrony Lasu i LNP	ZGO/ZN
Mgr inż. Bartosz Pawliczek	Podleśniczy po Specjalista .d/s Ochrony Lasu i LNP	ZGO
mgr inż. Katarzyna Szendzielorz	Specjalista inż. Szkółkarstwa i Szkód Górniczych	ZGS
Strupowska Agnieszka	Starszy Referent inż. Sprzedaży	ZG
mgr inż. Beśka Hanna	Leśniczy- kierownik kompleksu szkółkarsko-produkcyjno-handlowego	ZL
inż.. Brożyna Krzysztof	Leśniczy	ZL
inż. Bryja Arkadiusz	Leśniczy	ZL
inż. Chrobok Jarosław	Leśniczy	ZL
mgr inż. Mielimaka Jarosław	Leśniczy	ZL
Grochowski Sławomir	Leśniczy	ZL
Hajok Kazimierz	Leśniczy	ZL
Hałacz Stanisław	Leśniczy	ZL
inż. Kochanek Arkadiusz	Leśniczy	ZL
inż. Ciszek Janusz	Leśniczy	ZL
Kulczyna Piotr	Leśniczy	ZL
inż. Lis Sławomir	Leśniczy	ZL
inż. Ługowy Adam	Leśniczy	ZL

6

mgr inż. Majer Tomasz	Leśniczy	ZL
Nieszporek Piotr	Leśniczy	ZL

Oroń Zbigniew	Leśniczy	ZL
mgr inż. Piechota Marcin	Leśniczy	ZL
Bąk Stanisław	Podleśniczy	ZL
mgr inż. Dominik Magiera	Podleśniczy	ZL
mgr inż. Ciba Artur	Podleśniczy	ZL
mgr inż. Duda Jan	Podleśniczy	ZL
inż. Gaszczyk Patryk	Podleśniczy	ZL
Gawroński Leszek	Podleśniczy	ZL
Jania Bogusław	Podleśniczy	ZŁ
Janusz Jerzy	Podleśniczy	ZL
inż. Kozik Adam	Podleśniczy	ZL
inż. Kurpanik Ryszard	Podleśniczy	ZL
Kuźnik Wojciech	Podleśniczy	ZL
inż. Łanowy Józef	Podleśniczy	ZL
mgr inż. Walisko Sławomir	Podleśniczy	ZL
Wolny Bogdan	Podleśniczy	ZL
mgr inż. Wołoszczak Wojciech	Podleśniczy	ZL
mgr inż. Mariusz Świerad	Instruktor techniczny po specjalisty ds. hodowli lasu	ZGH

GLÓNEJ KSIĘGOWEJ (K)

mgr Pękała Sylwia	Starsza Księgowa	KF
Pawliczek Aleksandra	Starsza Księgowa	KF
inż. Opałka Anna	Starsza Księgowa	KF
mgr Szabla Beata	Starsza Księgowa	KF
Bożena Wiśniewska	Starsza Księgowa	KF

SEKRETARZA (S)

inż. Beata Musiolik	Starszy referent	SA
Maria Rugor	Specjalista ds. Budownictwa	SA

NADLEŚNICZY
Nadleśnictwo Myszk
Janusz Foltys

Załącznik nr 4 do
Regulaminu Organizacyjnego
Nadleśnictwa Rybnik
z dn. 30.09.2014r
wprowadzonego
zarządzeniem Nadleśniczego
Nadleśnictwa Rybnik
Nr 25A/2014 z dnia 30.09.2014r
Zmieniony zarządzeniem
Nadleśniczego Nadleśnictwa Rybnik
Nr 27 z dn. 07.08.2018r. zmieniony
zarządzeniem Nadleśniczego
Nadleśnictwa Rybnik Nr 14
z dn. 28.02.2019r.

WYKAZ PRACOWNIKÓW NA STANOWISKACH ROBOTNICZYCH Wg STANU NA DZIEŃ 01.03.2019r

- | | |
|----------------------|------------------------------------|
| 1. Gojny Krzysztof | operator maszyn i urządzeń leśnych |
| 2. Papierok Tomasz | kierowca |
| 3. Luks Janusz | robotnik obsługi |
| 4. Bryja Renata | robotnik obsługi |
| 5. Kolarczyk Ewelina | robotnik obsługi |
| 6. Grim Wojciech | robotnik pomocniczy |
| 7. Lewicki Leszek | robotnik leśny |

NADLEŚNICZY
Nadleśnictwa Rybnik
Janusz Foltys

Załącznik nr 5
do Regulaminu Organizacyjnego
Nadleśnictwa Rybnik
wprowadzony zarządzeniem
Nr 25A/2014 z dnia 30.09.2014r
zmieniony zarządzeniem
Nadleśniczego Nadleśnictwa Rybnik
Nr 27 z dn. 07.08.2018r. .
zmieniony zarządzeniem
Nadleśniczego Nadleśnictwa Rybnik
Nr 14 z dn. 28.02.2019r.

WYKAZ STANOWISK SŁUŻBY LEŚNEJ

Wg stanu na dzień 01.03.2019r

1.	mgr inż. Foltys Janusz	Nadleśniczy
2.	mgr inż. Hajduk Paweł	Zastępca Nadleśniczego
3.	mgr inż. Adamczyk Grzegorz	Inżynier Nadzoru
4.	inż. Kwapiński Roman	Inżynier Nadzoru
5.	mgr Olszewska Aurelia	Gł. Księgowy
6.	mgr inż. Kamiński Grzegorz	Sekretarz
7.	mgr inż. Michalski Janusz	St. Specjalista SL
8.	mgr inż. Olszewski Grzegorz	Specjalista SL
9.	mgr inż. Bartosz Pawliczek	Podleśniczy p.o. Specjalista SL
10.	mgr inż. Walisko Joanna	Specjalista SL
11.	mgr inż. Szendzielorz Katarzyna	Specjalista SL
12.	mgr inż. Cizek Janusz	Leśniczy
13.	inż. Bryja Arkadiusz	Leśniczy
14.	inż. Ługowy Adam	Leśniczy
15.	Grochowski Sławomir	Leśniczy
16.	Hajok Kazimierz	Leśniczy
17.	Hałacz Stanisław	Leśniczy
18.	mgr inż. Piechota Marcin	Leśniczy
19.	mgr inż. Mielimąka Jarosław	Leśniczy
20.	Kulczyzna Piotr	Leśniczy
21.	inż. Kochanek Arkadiusz	Leśniczy
22.	inż. Lis Sławomir	Leśniczy
23.	mgr inż. Majer Tomasz	Leśniczy
24.	Nieszporek Piotr	Leśniczy
25.	Oroń Zbigniew	Leśniczy
26.	inż. Brożyna Krzysztof	Leśniczy
27.	inż. Chrobok Jarosław	Leśniczy
28.	mgr inż. Beška Hanna	Leśniczy
29.	Bąk Stanisław	Podleśniczy
30.	mgr inż. Ciba Artur	Podleśniczy
31.	mgr inż. Duda Jan	Podleśniczy
32.	inż. Patryk Gaszczyk	Podleśniczy
33.	Gawroński Leszek	Podleśniczy
34.	Jania Bogusław	Podleśniczy
35.	Janosz Jerzy	Podleśniczy

36. inż. Kurpanik Ryszard
37. Kuźnik Wojciech
38. inż. Kozik Adam
39. inż. Łanowy Józef
40. mgr inż. Magiera Dominik
41. mgr inż. Walisko Sławomir
42. mgr inż. Wołoszczak Wojciech
43. Wolny Bogdan
44. Moskwa Wiesław
45. Szweda Kazimierz
46. mgr inż. Zając Arkadiusz

Podleśniczy
Podleśniczy
Podleśniczy
Podleśniczy
Podleśniczy
Podleśniczy
Podleśniczy
Podleśniczy
Starszy Strażnik Leśny
Starszy Strażnik Leśny
Strażnik Leśny

NADLEŚNICZY
Nadleśnictwa Rybnie
Janusz Foltys

WYKAZ ZASTĘPSTW W BIURZE NADLEŚNICTWA RYBNIK wg stanu na dzień 01.03.2019r.

Lp	Stanowisko osoby zastępowanej	Imię i nazwisko osoby zastępowanej	Stanowisko osoby Zastępującej	Osoba zastępująca
1.	Nadleśniczy	mgr inż. Janusz Foltys	Z-ca N-czego	mgr inż. Paweł Hajduk
2.	Z-ca Nadleśniczego	mgr inż. Paweł Hajduk	Inż. Nadzoru	mgr inż. Adamczyk Grzegorz
3.	Inż. Nadzoru	mgr inż. Adamczyk Grzegorz	Inż. Nadzoru	mgr inż. Kwapiński Roman
4.	Inż. Nadzoru	mgr inż. Kwapiński Roman	Inż. Nadzoru	mgr inż. Adamczyk Grzegorz
5.	Gł. Księgowy	mgr Aurelia Olszewska	St. Księgowa	mgr Sylwia Pękała
6.	Sekretarz	mgr inż. Grzegorz Kamiński	Starszy referent	inż. Beata Musiolik
7.	St. Specjalista ds. hodowli i ds. SILP	mgr inż. Janusz Michalski	Specjalista ds. pozyskania, ds. SILP oraz Instruktor techniczny ds. hodowli lasu	mgr inż. Grzegorz Olszewski ds. SILP mgr inż. Mariusz Świerad
8.	Instruktor techniczny ds. hodowli	Mariusz Świerad	St. Specjalista ds. stanu posiadania	mgr inż. Janusz Michalski
9.	Specjalista ds. pozyskania	mgr inż. Grzegorz Olszewski	Specjalista ds. hodowli	mgr inż. Janusz Michalski
10.	Podleśniczy p.o.Specjalista ds. ochrony i lasów niepaństwowych	mgr inż. Bartosz Pawliczek	Specjalista ds. szkótek	mgr inż. Katarzyna Szendzielorz
11.	Specjalista ds. szkótek, ochrony p.poż.	mgr inż Katarzyna Szendzielorz	Specjalista ds. ochrony i lasów niepaństwowych	mgr inż. Bartosz Pawliczek
12.	St. Referent ds. sprzedaży	Agnieszka Strupowska	Specjalista ds. pozyskania	mgr inż. Grzegorz Olszewski
13.	Specjalista ds. Budownictwa	Maria Rugor	Sekretarz	mgr inż. Grzegorz Kamiński
14.	Specjalista ds. Administracji	inż. Beata Musiolik	Specjalista ds. Budownictwa	Maria Rugor
15.	Specjalista ds. pracowniczych	Janina Grabiec	Starsza Księgowa	inż. Anna Opałka
16.	Starsza Księgowa	mgr Sylwia Pękała	St. Księgowa	inż. A. Opałka, J.Grabiec
17.	Starsza Księgowa	inż. Anna Opałka	Starsza Księgowa	Sylwia Pękała, Aleksandra Pawliczek
18.	Starsza Księgowa	Aleksandra Pawliczek	Starsza Księgowa	Bożena Wiśniewska
19.	Starsza Księgowa	Bożena Wiśniewska	Starsza Księgowa	Aleksandra Pawliczek
20.	Starsza Księgowa	mgr Beata Szabla	Starsza Księgowa	Aleksandra Pawliczek

		Imię i Nazwisko																					
Nadleśniczy	Zastępca	Główny Księgowy	Sekretarz	St. Specjalista	Podleśniczy po	Instruktor	Specjalista SL	Specjalista SL	Specjalista SL	Specjalista SL	St. referent	Specjalista ADM ds.	Specjalista ds.	Starsza księgowa	Starsza księgowa	Starsza księgowa	Kasjer	Stary referent	Starsza	Inzynier	Inzynier	Starszy	
Janusz Foltyś	N-czego Paweł Hajduk	Aurelia Olsewska	Grzegorz Kamiński	Janusz Michalski	Specjalista SL Bartosz Pawliczek	Specjalista ds. Hodowli Mariusz Świerad	Katarzyna Szendzielorz	Grzegorz Olsewski	ADM ds. Maria Rugor	Pracowniczych Janina Grabiec	Sylvia Półka	Bożena Wiśniewska	Anna Opalka	Aleksandra Pawliczek	Agnieszka Strupowska	Beata Stabla	Roman Kwapiński	Grzegorz Adamczyk	Kazimierz Szveda				
Planowanie	X	X	X	X	X	X	X	X	X	X	X	X	X	X	X	X	X	X	X	X			
Pozycje planu	X	X	X	X	X	X	X	X	X	X	X	X	X	X	X	X	X	X	X	X	X		
Global	X	X	X	X	X	X	X	X	X	X	X	X	X	X	X	X	X	X	X	X	X		
Projektowanie	X	X	X	X	X	X	X	X	X	X	X	X	X	X	X	X	X	X	X	X	X		
Parametry planowania	X	X	X	X	X	X	X	X	X	X	X	X	X	X	X	X	X	X	X	X	X		
Planowanie i optymaliz.	X	X	X	X	X	X	X	X	X	X	X	X	X	X	X	X	X	X	X	X	X		
Global	X	X	X	X	X	X	X	X	X	X	X	X	X	X	X	X	X	X	X	X	X		
Z-Global	X	X	X	X	X	X	X	X	X	X	X	X	X	X	X	X	X	X	X	X	X		
+Global	X	X	X	X	X	X	X	X	X	X	X	X	X	X	X	X	X	X	X	X	X		
-Global	X	X	X	X	X	X	X	X	X	X	X	X	X	X	X	X	X	X	X	X	X		
W-Global	X	X	X	X	X	X	X	X	X	X	X	X	X	X	X	X	X	X	X	X	X		
Umowa na dotacje	X	X	X	X	X	X	X	X	X	X	X	X	X	X	X	X	X	X	X	X	X		
Global	X	X	X	X	X	X	X	X	X	X	X	X	X	X	X	X	X	X	X	X	X		
Umowy - zamówienia publ.	X	X	X	X	X	X	X	X	X	X	X	X	X	X	X	X	X	X	X	X	X		
Global	X	X	X	X	X	X	X	X	X	X	X	X	X	X	X	X	X	X	X	X	X		
Gospodarka towarowa	X	X	X	X	X	X	X	X	X	X	X	X	X	X	X	X	X	X	X	X	X		
Przychód/rozsąd tow.	X	X	X	X	X	X	X	X	X	X	X	X	X	X	X	X	X	X	X	X	X		
Zlecenia	X	X	X	X	X	X	X	X	X	X	X	X	X	X	X	X	X	X	X	X	X		
Global	X	X	X	X	X	X	X	X	X	X	X	X	X	X	X	X	X	X	X	X	X		
Korekty faktur VAT	X	X	X	X	X	X	X	X	X	X	X	X	X	X	X	X	X	X	X	X	X		
Global	X	X	X	X	X	X	X	X	X	X	X	X	X	X	X	X	X	X	X	X	X		
Umowa	X	X	X	X	X	X	X	X	X	X	X	X	X	X	X	X	X	X	X	X	X		
Global	X	X	X	X	X	X	X	X	X	X	X	X	X	X	X	X	X	X	X	X	X		
Rozł. Poz	X	X	X	X	X	X	X	X	X	X	X	X	X	X	X	X	X	X	X	X	X		
Global	X	X	X	X	X	X	X	X	X	X	X	X	X	X	X	X	X	X	X	X	X		
Przychód mater. i UU	X	X	X	X	X	X	X	X	X	X	X	X	X	X	X	X	X	X	X	X	X		
Global	X	X	X	X	X	X	X	X	X	X	X	X	X	X	X	X	X	X	X	X	X		
Magazyn drewna	X	X	X	X	X	X	X	X	X	X	X	X	X	X	X	X	X	X	X	X	X		
Global	X	X	X	X	X	X	X	X	X	X	X	X	X	X	X	X	X	X	X	X	X		
Rozł. Poz	X	X	X	X	X	X	X	X	X	X	X	X	X	X	X	X	X	X	X	X	X		
Global	X	X	X	X	X	X	X	X	X	X	X	X	X	X	X	X	X	X	X	X	X		
Zrywka i wywóz drewna	X	X	X	X	X	X	X	X	X	X	X	X	X	X	X	X	X	X	X	X	X		
Global	X	X	X	X	X	X	X	X	X	X	X	X	X	X	X	X	X	X	X	X	X		
ZUI	X	X	X	X	X	X	X	X	X	X	X	X	X	X	X	X	X	X	X	X	X		
Protokół odbioru robót	X	X	X	X	X	X	X	X	X	X	X	X	X	X	X	X	X	X	X	X	X		
Global	X	X	X	X	X	X	X	X	X	X	X	X	X	X	X	X	X	X	X	X	X		
Funkcje specjalne	X	X	X	X	X	X	X	X	X	X	X	X	X	X	X	X	X	X	X	X	X		
Miesięczne odlicz. TKW	X	X	X	X	X	X	X	X	X	X	X	X	X	X	X	X	X	X	X	X	X		
Global	X	X	X	X	X	X	X	X	X	X	X	X	X	X	X	X	X	X	X	X	X		
Kadry - Placie	X	X	X	X	X	X	X	X	X	X	X	X	X	X	X	X	X	X	X	X	X		
WR	X	X	X	X	X	X	X	X	X	X	X	X	X	X	X	X	X	X	X	X	X		
Global	X	X	X	X	X	X	X	X	X	X	X	X	X	X	X	X	X	X	X	X	X		
Kartofela zrobotowa	X	X	X	X	X	X	X	X	X	X	X	X	X	X	X	X	X	X	X	X	X		
Global	X	X	X	X	X	X	X	X	X	X	X	X	X	X	X	X	X	X	X	X	X		
Finanse i księgowość	X	X	X	X	X	X	X	X	X	X	X	X	X	X	X	X	X	X	X	X	X		
Zarządzanie księgowością	X	X	X	X	X	X	X	X	X	X	X	X	X	X	X	X	X	X	X	X	X		
Księgowanie	X	X	X	X	X	X	X	X	X	X	X	X	X	X	X	X	X	X	X	X	X		
Global	X	X	X	X	X	X	X	X	X	X	X	X	X	X	X	X	X	X	X	X	X		
Usługi wewn. i ark. kalk.	X	X	X	X	X	X	X	X	X	X	X	X	X	X	X	X	X	X	X	X	X		
Przekazywanie usług w.	X	X	X	X	X	X	X	X	X	X	X	X	X	X	X	X	X	X	X	X	X		
Global	X	X	X	X	X	X	X	X	X	X	X	X	X	X	X	X	X	X	X	X	X		
Infrastruktura	X	X	X	X	X	X	X	X	X	X	X	X	X	X	X	X	X	X	X	X	X		
Podział inw. dla syst. P	X	X	X	X	X	X	X	X	X	X	X	X	X	X	X	X	X	X	X	X	X		
System planów	X	X	X	X	X	X	X	X	X	X	X	X	X	X	X	X	X	X	X	X	X		
Global	X	X	X	X	X	X	X	X	X	X	X	X	X	X	X	X	X	X	X	X	X		
Amortyzacja	X	X	X	X	X	X	X	X	X	X	X	X	X	X	X	X	X	X	X	X	X		
Korekta amortyzacji	X	X	X	X	X	X	X	X	X	X	X	X	X	X	X	X	X	X	X	X	X		
Global	X	X	X	X	X	X	X	X	X	X	X	X	X	X	X	X	X	X	X	X	X		
Naliczenie amortyzacji	X	X	X	X	X	X	X	X	X	X	X	X	X	X	X	X	X	X	X	X	X		
Global	X	X	X	X	X	X	X	X	X	X	X	X	X	X	X	X	X	X	X	X	X		
X	X	X	X	X	X	X	X	X	X	X	X	X	X	X	X	X	X	X	X	X	X		

← oznacza nadanie uprawnień

.....
zatwierdził

NADLEŚNICZY
Nadleśnictwo Rybnik
Janusz Foltyś