



USŁUGI RZECZOZNAWCZE

mgr inż. Dariusz WARTALSKI

kom. 512 243 061
tel./fax 77 418 23 70
e-mail: dariusz.wartalski@interia.eu
46-203 Kluczbork, ul. Ligonia 10

w dziedzinie:
- TECHNIKI MOTORYZACYJNEJ,
- RUCHU DROGOWEGO,
- MASZYN i URZĄDZEŃ,
- POJAZDÓW ROBOCZYCH,
- POJAZDÓW ZABYTKOWYCH

RS 000987 nr ident. Ministerstwa Infrastruktury
Certyfikat CCR PZM nr 205
nr rejestru 34\RzM\04 Warszawa
Biegły Sądowy
NIP: 751-152-27-89

Ocena nr: 02/10

z dnia: 07-10-2020r.

Wykonawca oceny:

mgr inż. Dariusz WARTALSKI

Zleceniodawca:

Państwowe Gospodarstwo Leśne
LASY PAŃSTWOWE
Nadleśnictwo Kluczbork

Adres zleceniodawcy:

46-200 Kluczbork
ul. Mickiewicza 8

NIP :

751-000-24-21

Pismo znak:

zlecenie ustne

Zakres opinii:

Opis i wycena sam. ciężarowego
MITSUBISHI L200
rok prod. 2012
nr rej. OKL 16585

Niniejszą wycenę opracowano w oparciu:

- Oględziny i opis pojazdu w obecności zleceniodawcy wykonano dn. 02-10-2020r.
- System INFO-EKSPERT/SRTSiRD X-2020r.
- Praktyka Rzeczoznawcza – wydawnictwo branżowe
- Rzeczoznawca Samochodowy – Instrukcja Określania Wartości Pojazdów

Wartość pojazdu netto : 27500,00 zł

słownie (dwadzieścia siedem tysięcy pięćset złotych)

VAT 23% t.j. 6325,00zł

brutto t.j. 33825,00zł

Załączniki:

- arkusz zdjęć
- ksero dowodu rejestracyjnego i karty opisywanego pojazdu – Niemcy

Wydając niniejszą Ocenę techniczną Rzeczoznawca zastrzega się, że nie bierze odpowiedzialności za wady ukryte pojazdu oraz stan techniczny pojazdu po dniu badania. Rzeczoznawca nie odpowiada za treść opinii opartej na danych, co do których został wprowadzony w błąd przez zleceniodawcę lub zostały oparte na dowodach zakwestionowanych przez uprawnione organa. Informacja o wartości rynkowej pojazdu jak o wartości rzeczywistej może być dotknięta wadami ze względu na występujące znaczne rozbieżności cen rynkowych pojazdów jak i na to, że nie jest oceną techniczną pojazdu, a tylko informacją opartą o wykonanie organoleptyczne jak i relacja zleceniodawcy wobec powyższego Rzeczoznawca nie ponosi odpowiedzialności za skutki wykorzystywania przez zleceniodawcę powyższej informacji.

Wykonawca wyceny: Dariusz Wartalski

DANE IDENTYFIKACYJNE POJAZDU

Dane: [D] X-2020

Marka: MITSUBISHI Model pojazdu: L 200 DID MR`06 E5 2.9t
 Wersja: Instyle HP Nr rejestracyjny: OKL 16585 Rok prod.: 2012
 Rodzaj pojazdu: Samochód ciężarowy do 3.5t VIN: MMCJNKB40CD023790

Nr INFO-EKSPERT 023-01462
 Data pierwszej rejestracji 2013/02/27, (w Polsce: 2013/03/04)
 Data ważności badania technicznego 2021/03/18
 Wskazanie drogomierza 172266 km
 Kolor powłoki lak., (rodzaj lakieru) czarny 1-warstwowy akrylowy
 Rodzaj nadwozia pick-up z podwójną kabiną 4 drzwiowy 5 osobowy
 Rodzaj napędu / Skrzynia biegów 4x4 / manualna
 Jednostka napędowa z zapłonem samoczynnym
 Pojemność / Moc silnika 2477 ccm / 131 kW (178 KM)

WYPOSAŻENIE STANDARDOWE

L.p.	Nazwa elementu wyposażenia	L.p.	Nazwa elementu wyposażenia
1	ABS - system zapobiegający blokowaniu kół	9	Lusterka zewnętrzne regulowane elektrycznie
2	Fotel kierowcy podgrzewany	10	Poduszka powietrzna kierowcy
3	Fotel kierowcy regulowany elektrycznie	11	Poduszka powietrzna pasażera
4	Fotel pasażera podgrzewany	12	Radioodtwarzacz
5	Immobilizer	13	Szyby atermiczne
6	Kierownica pokryta skórą	14	Tarcze kół ze stopów lekkich
7	Klimatyzacja automatyczna	15	Wspomaganie układu kierowniczego
8	Komputer pokładowy	16	Zamek centralny zdalnie sterowany

KOREKTY

WARTOŚĆ BAZOWA (POJAZDU BAZOWEGO) NETTO (101 mies.)		36 750 PLN
KOREKTA ZA PIERWSZĄ REJESTRACJĘ		2 375 PLN
KOREKTA ZA PRZEBIEG		769 PLN
KOREKTY RÓŻNE		- 12 367 PLN
W tym:	[%]	Wartość [PLN]
pojazd firmowy, mocno zużyte wnętrze,	-31.0	-12 367

UWAGI

Pojazd kompletny, użytkowany w Lasach Państwowych, liczne otarcia i zdrapania nadwozia w dolnych partiach, mocno zużyte wyposażenie wnętrza, zniszczona tapicerka, uszkodzone zderzaki, całkowicie wyeksploatowany akumulator, ciężki rozruch silnika, wycieki oleju silnikowego, ogumienie jednolite zużyte w ok. 60%.

Wartość rynkowa netto wyżej zidentyfikowanego pojazdu określona na dzień wykonania opinii wynosi:

27500 PLN

(słownie: dwadzieścia siedem tysięcy pięćset złotych)

Wartość określono na podstawie:

- notowań wartości rynkowych z katalogu 'Pojazdy Samochodowe - Wartości Rynkowe X-2020 '
- korekt mających wpływ na wartość pojazdu

**USŁUGI RZECZOZNAWCZE**

mgr inż. Dariusz WARTALSKI

46-203 Kluczbork, ul. Ligonia 28 System INFO-EKSPERT

NIP: 751 152 27 89

/ SRTSiRD

Wycenę sporządził:

.....

pieczęć

Dnia 07. 10. 2020 r.

 **USŁUGI RZECZOZNAWCZE**
mgr inż. Dariusz WARTALSKI
46-203 Kluczbork, ul. Ligonia 10
NIP: 751 152 27 89
kom. 512 243 061 e-mail: dariusz.wartalski@interia.eu
RS 000987, CEIR/RSK/1 CER PEK/AR/202, nr rejestru J41/Rz/M104, Biegły Sądowy

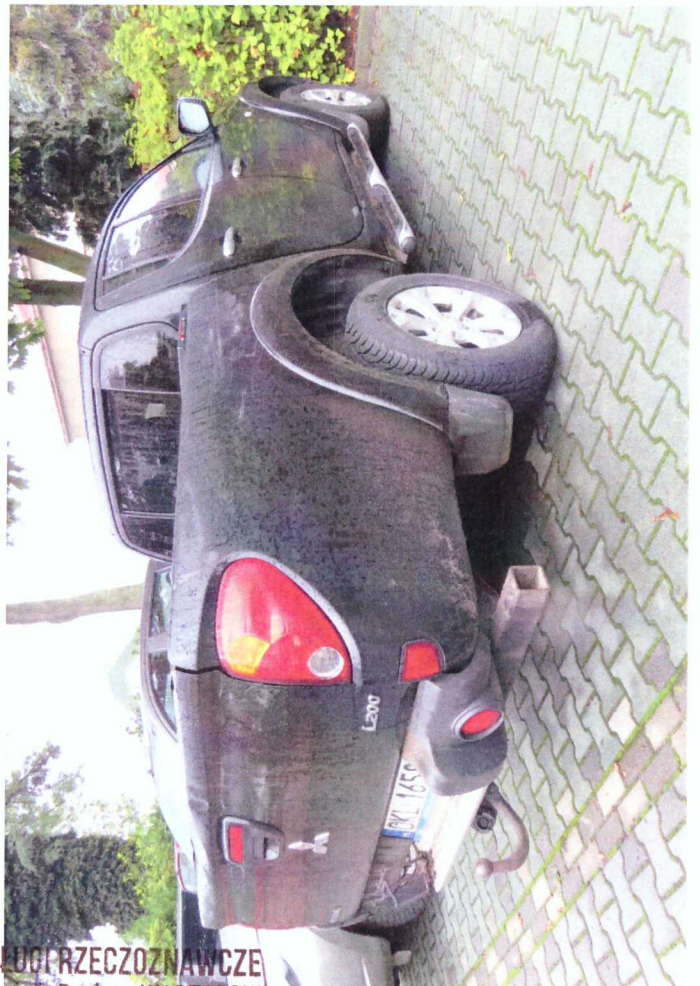

USŁUGI RZECZOZNAWCZE
mgr inż. Dariusz WARTALSKI
46-208 Kluczbork, ul. Ligonia 10

tel. 751 152 27 89

kom. 512 243 061 e-mail: dariusz.wartalski@interia.eu
RS 000587; Certyfikat CEP PZU nr 002, RP 18Jestfu 34/Rz/M/04, Biogry 5

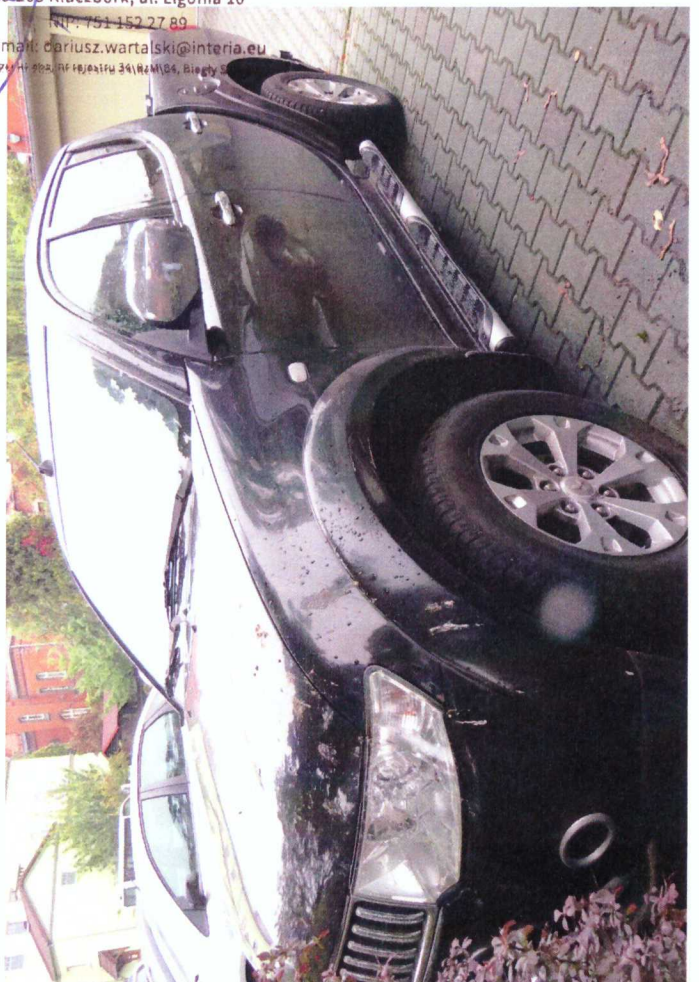

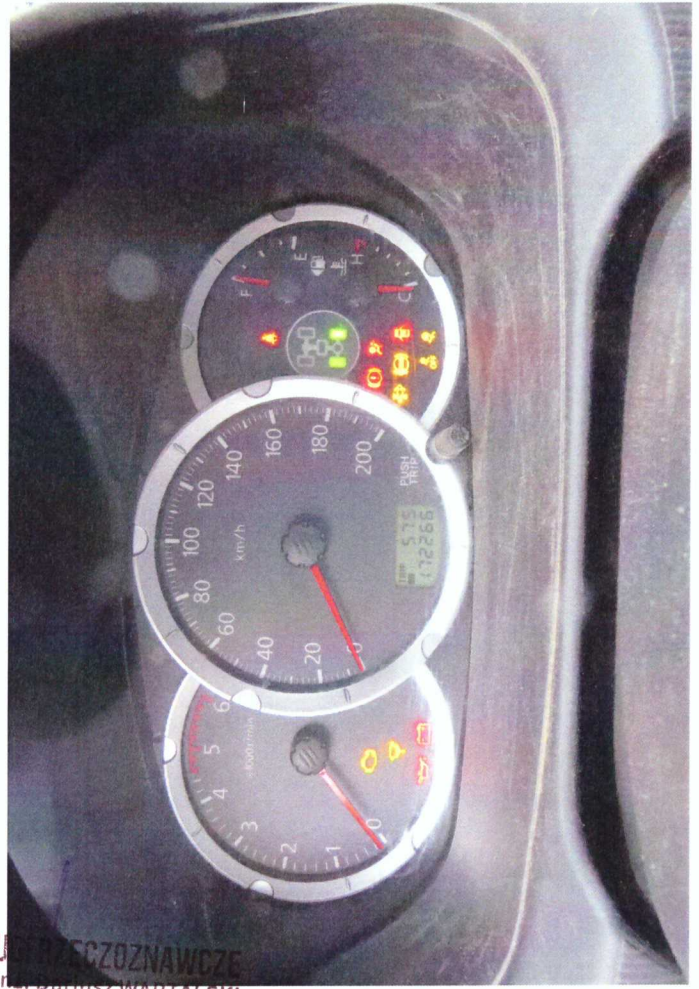
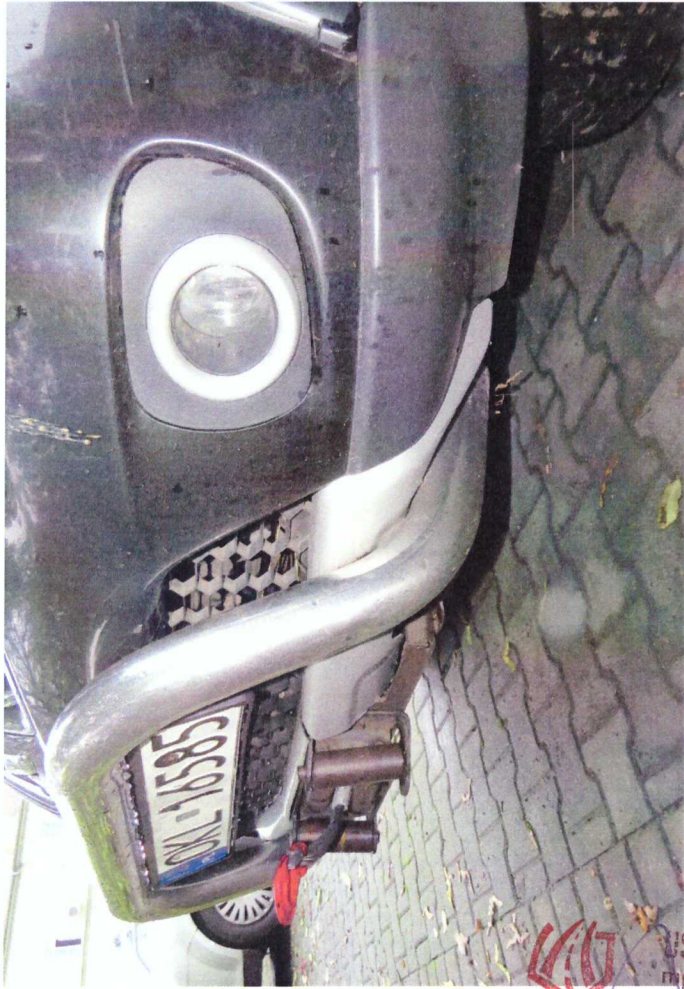

WAL
USŁUGI SPRZĘTOWO-ROZBUDOWCZE
mgr inż. Dariusz WARTALSKI
ul. Ligonla 10, 26-203 Kluczbork



kom. 512 243 061 e-mail: dariusz.wartalski@wp.pl
RS 000987, Certyfikat CER PZM nr 987-17-1530-14-18-19



