

Zarządzenie NR. 10/2019

**Nadleśniczego Nadleśnictwa Wejherowo
z dnia 12.02.2019 roku
w sprawie zmiany zarządzenia nr 47/2018 z dnia 18.12.2018 r. dot. wprowadzenia
Regulaminu Organizacyjnego Nadleśnictwa Wejherowo
(zn.spr.N.0210.1.10.2019)**

Na podstawie art. 35 ust. 1 ustawy z dnia 28 września 1991 r. o lasach (tekst jednolity w Dz.U. z 2011 r. nr 12, poz. 59 z późn. zm.) oraz w związku z § 22 pkt 3 Statutu Państwowego Gospodarstwa Leśnego Lasy Państwowe, stanowiącego załącznik do Zarządzenie Nr 50 Ministra Ochrony Środowiska, Zasobów Naturalnych i Leśnictwa z dnia 18.05.1994 r. w sprawie nadania Statutu Państwowemu Gospodarstwu Leśnemu Lasy Państwowe i Zarządzenia Nr 90 Dyrektora Generalnego Lasów Państwowych z dnia 12.12.2012 r. w sprawie ustalenia ramowego regulaminu organizacyjnego nadleśnictwa (zn.: EO-014-24/2012), zarządza się, co następuje:

§ 1

1. Wprowadza się nowy schemat organizacyjny stanowiący załącznik nr 1 do Regulaminu Organizacyjnego Nadleśnictwa Wejherowo będący załącznikiem do zarządzenia nr 47/2018 z dnia 18.12.2018.
2. Pozostałe zapisy Zarządzenia nr 47/2018 z dnia 18.12.2018 r. pozostają bez zmian.

§ 2

Zarządzenie wchodzi w życie z dniem podpisania.

Otrzymują:

1. RDLP Gdańsk
2. Pracownicy nadleśnictwa



NADLEŚNICZY
Nadleśnictwa
Wejherowo
Tomasz Smole

SCHEMAT ORGANIZACYJNY NADLEŚNICTWA WEJHEROWO

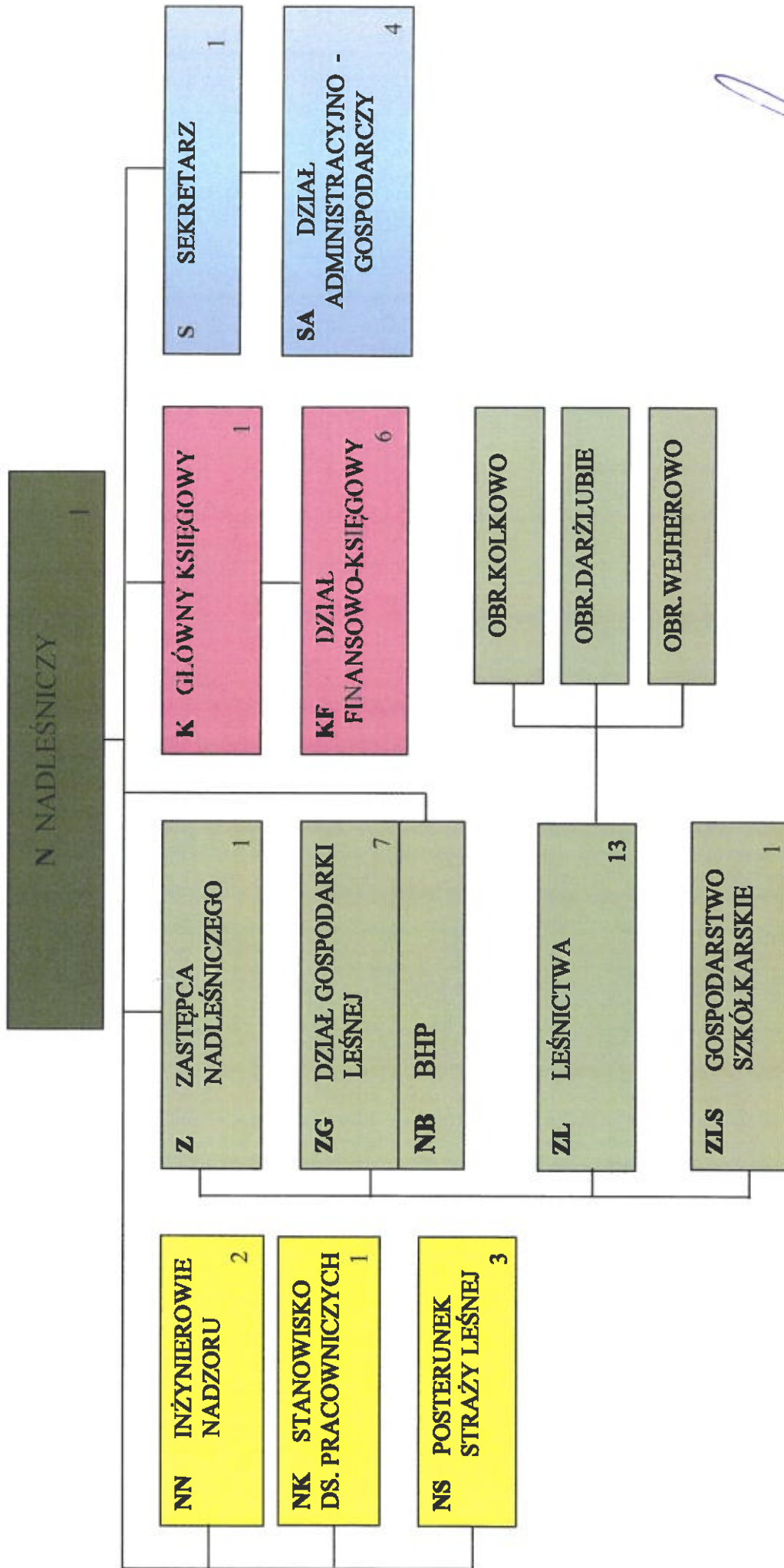

Obręb Kolkowo
- L. Lisewo + 1
- L. Sobiechazyce + 2 - Ośrodek Hodowli Zwierzyny obwód nr 16
- L. Rybno + 1
- L. Piesznica + 1

Obręb Darżlubie
- L. Starzyno + 1
- L. Meechowo + 1
- L. Domostowo + 1
- L. Darżlubie + 1
- L. Jastarnia + 0 - Ośrodek Hodowli Zwierzyny obwód nr 1

Obręb Wejherowo
- L. Sławutówko + 1
- L. Namice + 1
- L. Kęppino + 1
- L. Orle + 1

NADLEŚNICZY
Nadleśnictwo
Wejherowo
Jacek Szulc