



ZARZĄDZENIE NR 11/2017

Nadleśniczego Nadleśnictwa Maskulińskie

z dnia 15 lutego 2017 r.

Zn. spr.: NK.0210.11.2017

w sprawie:

wprowadzenia zmian w Regulaminie Organizacyjnym Nadleśnictwa Maskulińskie.

Na podstawie art. 35 ust. 1 pkt.2 ustawy z dnia 28 września 1991 o lasach (Dz. U. z 2015 r., poz. 2100 ze zm.) oraz § 22 ust. 3 Statutu Państwowego Gospodarstwa Leśnego Lasy Państwowe, stanowiącego załącznik do zarządzenia Nr 50 Ministra Ochrony Środowiska, Zasobów Naturalnych i Leśnictwa z dnia 18 maja 1994 r., w sprawie nadania Statutu Państwowego Gospodarstwa Leśnego Lasy Państwowe oraz zarządzenia nr 90 Dyrektora Generalnego Lasów Państwowych z dnia 12 grudnia 2012 r. w sprawie ramowego regulaminu organizacyjnego nadleśnictwa zarządzam, co następuje:

§ 1

1. W Regulaminie Organizacyjnym Nadleśnictwa Maskulińskie z siedzibą w Rucianem - Nidzie wprowadzonym zarządzeniem Nr 33/2015 Nadleśniczego Nadleśnictwa Maskulińskie z dnia 10 lipca 2015 r. Zn.spr.:NK.0210.33.2015 ulega zmianie Załącznik Nr 1 i Nr 3, który otrzymuje brzmienie jak załącznik do niniejszego zarządzenia.
2. W § 6 pkt. 2 ppkt. 2) lit. a) otrzymuje brzmienie:
 - a) inżynier nadzoru (NN1, NN2, NN3),
3. W § 16 pkt.1 otrzymuje brzmienie:
 1. Inżynier nadzoru (NN1, NN2) – prowadzi kontrolę funkcjonalną w zakresie ustalonym przez nadleśniczego lub zastępcę nadleśniczego, współpracuje z zastępcą nadleśniczego w sprawach dotyczących planowania gospodarczego, koordynacji i realizacji prac gospodarczych w nadleśnictwie, prowadzi sprawy związane z inicjowaniem lub wdrażaniem innowacji.
4. W § 16 dodaje się pkt.8,9,10 które otrzymują brzmienie:
 8. Inżynier nadzoru (NN3) – prowadzi bieżący nadzór nad przestrzeganiem warunków użytkowania gruntów i realizacji zadań gospodarczych

określonych w obowiązującym Planie Urządzenia Lasu przez PAN w Popielnie, w zakresie ustalonym przez nadleśniczego lub zastępcę nadleśniczego.

9. Prowadzi analizę prawidłowości wykonywanych prac i czynności gospodarczych gospodarki leśnej w Pan Popielno.
10. Szczegółowe obowiązki określa imienny zakres czynności.

§ 2

Główny Księgowy dokona korekt w Regulaminie Kontroli Wewnętrznej Nadleśnictwa Maskulińskie oraz w schemacie obiegu dokumentów, doprowadzając do zgodności zapisów w nich zawartych z postanowieniami Regulaminu organizacyjnego Nadleśnictwa Maskulińskie.

§ 3

Traci moc zarządzenie Nr 45/2016 Nadleśniczego Nadleśnictwa Maskulińskie z dnia 16 listopada 2016 r. w sprawie wprowadzenia zmian w Regulaminie Organizacyjnym Nadleśnictwa Maskulińskie.

§ 4

Zarządzenie wchodzi w życie z dniem podpisania.



Nadleśniczy
Nadleśnictwa Maskulińskie
Krzysztof Czapkowski

SCHEMAT ORGANIZACYJNY NADLEŚNICTWA MASKULIŃSKIE

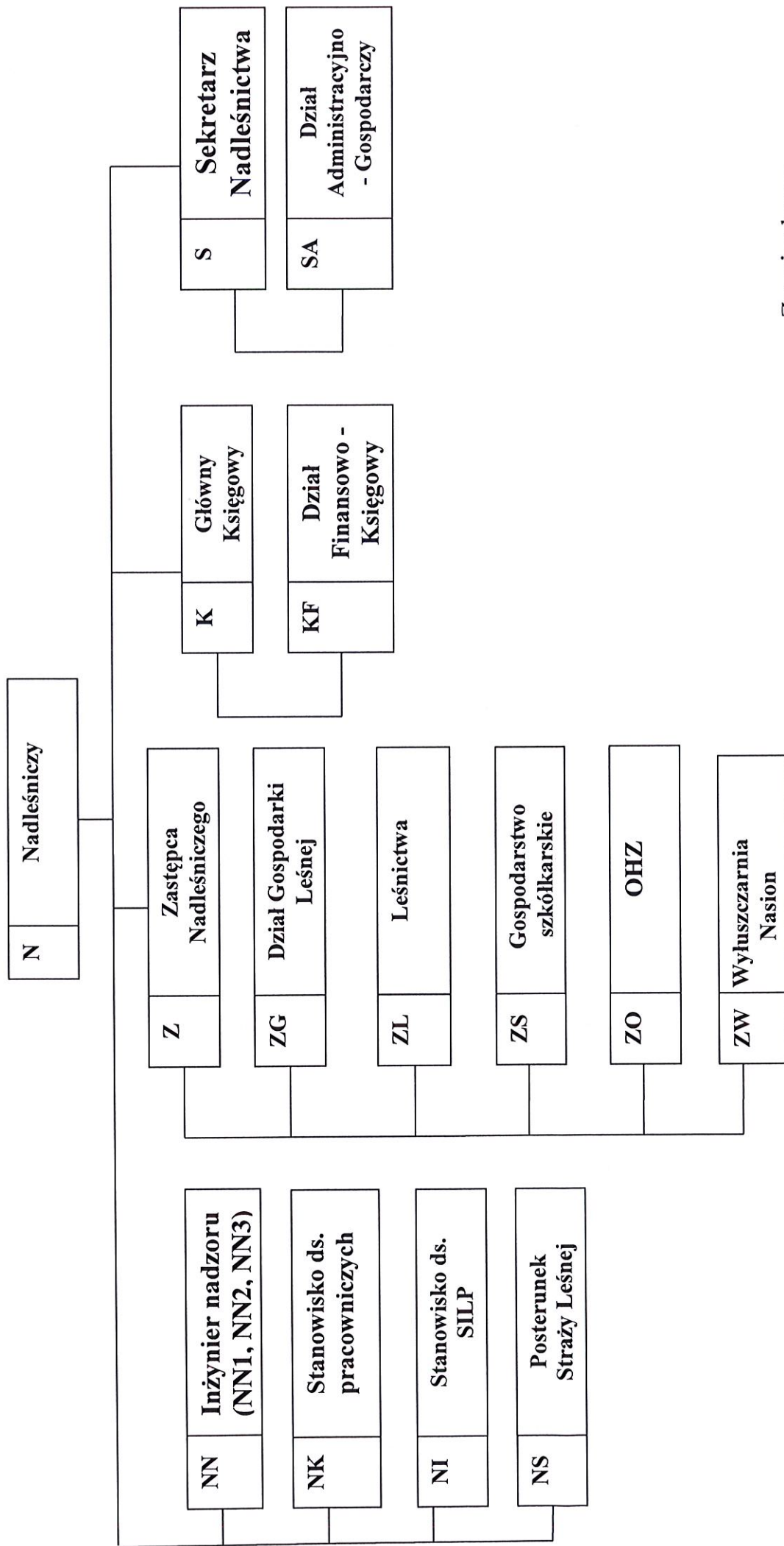

Zatwierdzam:

**WYKAZ OSÓB UPRAWNIONYCH DO FUNKCJI „GLOBAL”
W SILP W NADLEŚNICTWIE MASKULIŃSKIE**

1. Kalinowska Danuta
2. Banach Iren
3. Wierzbicka Monika
4. Sienkiewicz Justyna
5. Pyrdoł Paweł
6. Wawrzyniak Łucja
7. Owczarczyk Anna
8. Gierad Katarzyna
9. Czyżyk Janina
10. Tarara Sylwia
11. Sitarz Michał
12. Skrobol Mateusz
13. Łopatko-Pomianek Ewelina
14. Ptak Anna
15. Ksawery Przerwa-Tetmajer
16. Tarara Bernard
17. Jakubiszyn Rafał
18. Sitarz Kamil
19. Miłosek Paweł
20. Łęgowski Karol
21. Jakubiszyn Manuela
22. Ksepka Dorota
23. Południak Michał
24. Fura Sławomir
25. Giruć Dariusz
26. Krom Mieczysław
27. Szyszuk Daniel
28. Bałdyga Lucjan

29. Sater Józef
30. Sawicki Jan
31. Sawicki Arkadiusz
32. Łukasik Leszek
33. Witkiewicz Zbigniew
34. Poreda Jan
35. Bastek Janusz
36. Ptak Arkadiusz
37. Gosk Władysław
38. Wałuszko Robert
39. Gierad Paweł
40. Tarara Rafał
41. Skutnicka-Łoboda Marta
42. Marchwiński Michał
43. Skrobol Agnieszka
44. Duda Marcin
45. Samsel Krzysztof
46. Żukowski Adam
47. Nadolski Piotr
48. Vogel Jerzy
49. Duda Tadeusz
50. Banach Kazimierz
51. Perkowska Urszula
52. Kaczmarczyk Mirosław
53. Kownacki Przemysław
54. Narbut Wiesław
55. Pomianek Mateusz
56. Romaniuk Leszek
57. Borzymowski Ryszard
58. Jaskółka Tomasz
59. Waszkiewicz Piotr
60. Porydzaj Emil
61. Miśta Radosław